

DETALHE BALCÃO RECEPÇÃO

UBS ALVENARIA TIPO I

NOTAS GERAIS

- 1 - COTAS EM CENTÍMETROS E ELEVÇÕES EM METRO.
- 2 - DESENHO DE REFERÊNCIA: PROJETO BÁSICO DE ARQUITETURA UBS PADRÃO ALVENARIA TIPO I.
- 3 - DEVERÃO SER SEGUIDAS AS ESPECIFICAÇÕES DOS ACABAMENTOS DEFINIDOS EM PROJETO.
- 4 - SERÃO ADMITIDAS VARIAÇÕES NAS ESPESSURAS DOS MATERIAIS DE ACABAMENTO, DESDE QUE RESPEITADAS AS ALTURAS DEFINIDAS EM PROJETO, INCLUSIVE ALINHAMENTOS.
- 5 - LANÇAMENTO REPRESENTATIVO DOS PERFIS DE SUSTENTAÇÃO DA BANCADA DE GRANITO, ESSES PERFIS DEVERÃO SER DIMENSIONADOS DE FORMA A SUPORTAR O PESO DA BANCADA.
- 6 - A PORTA VAI E VEM FOI PROJETADA PARA MAIOR PRIVACIDADE DA ÁREA DE ATENDIMENTO NA RECEPÇÃO, SENDO SUA INSTALAÇÃO OPCIONAL.



PROJETO RESPONSÁVEL TÉCNICO
JÚLIA ESTER DE P. MEDRADO
CAU A155640-1

PROJETO RESPONSÁVEL TÉCNICO
DENISE CÂNDIDO DE SÁ LIMA
CREA-MG 149.625/D

GOVERNO DE MINAS SECRETARIA DE ESTADO DE SAÚDE

TÍTULO
UBS PADRÃO ALVENARIA - TIPO I
DETALHAMENTO BALCÃO RECEPÇÃO

COORDENAÇÃO DE CONVÊNIOS E PRESTAÇÃO DE
CONTAS (CCPC) - SES/SILC/DIFE

ENDEREÇO SES-MG
RODOVIA PAPA JOÃO PAULO II, BAIRRO SERRA VERDE,
Nº4143 - BH / MG CEP: 31630-900 - EDIFÍCIO MINAS

DATA
16/06/23

TERRENO
720,00

ÁREA CONSTRUIDA
466,18

ESCALA 1:25

PRANCHA
01/05

REVISÃO
00

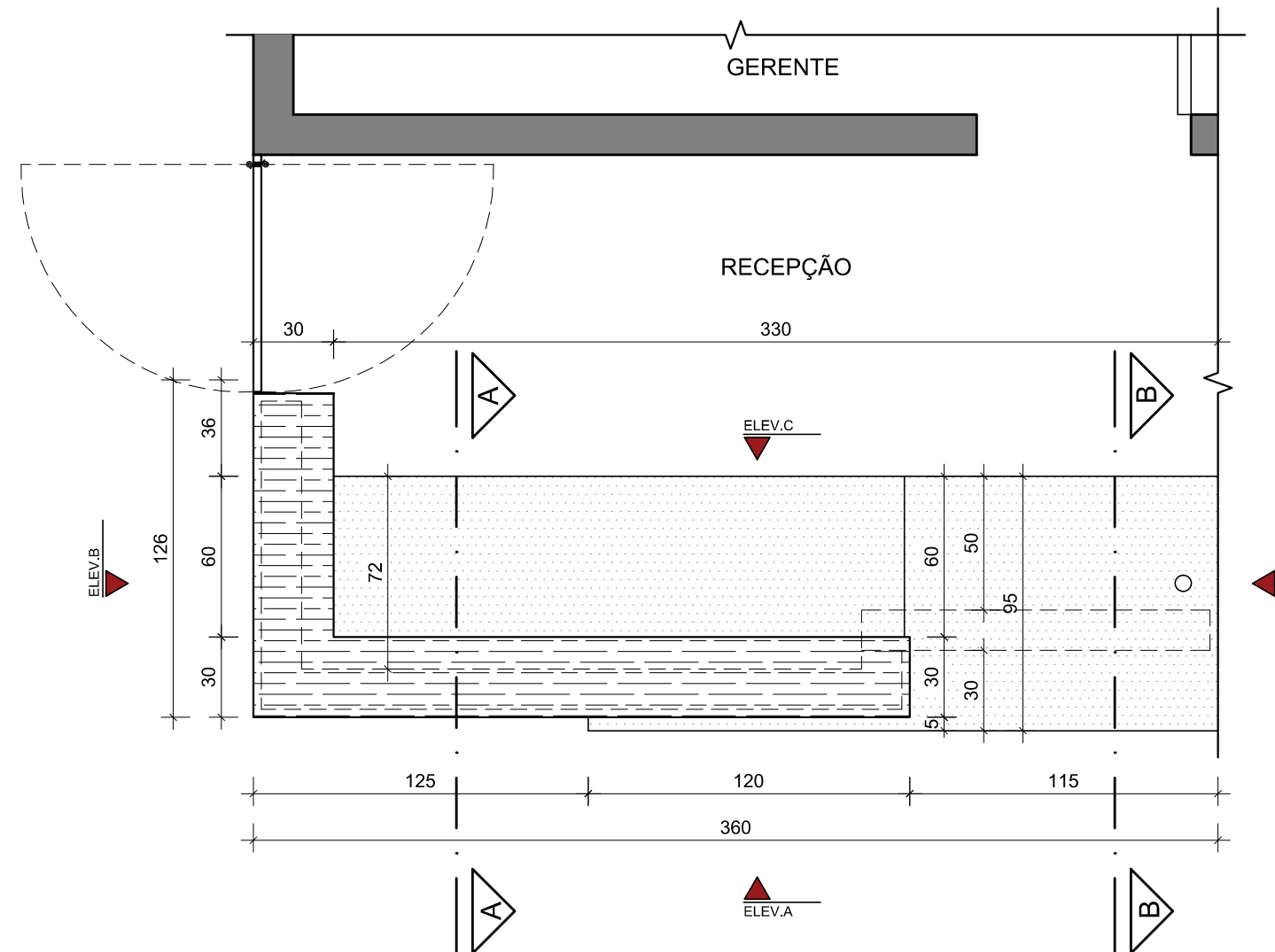
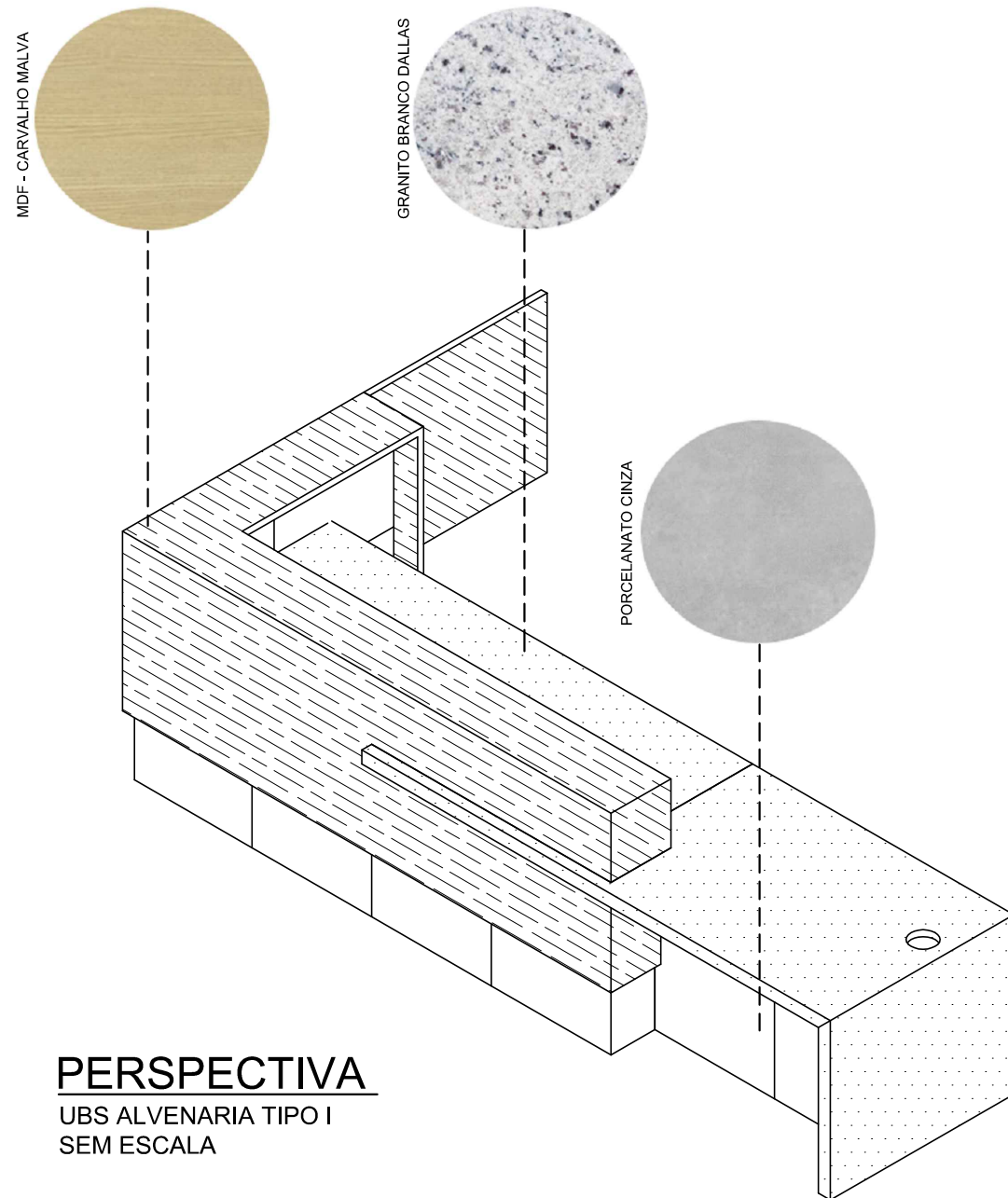

ESPECIFICAÇÃO DE ACABAMENTOS	
	ACABAMENTO SUPERIOR DO BALCÃO EM MDF CARVALHO MALVA, ESP. = 3cm, ACABAMENTO EM 1/2 ESQUADRIA E QUINAS-VIVAS ABAULADAS
	BANCADA EM GRANITO BRANCO DALLAS, ESP. = 3cm, FACES APARENTES POLIDAS, ACABAMENTO EM 1/2 ESQUADRIA E QUINAS VIVAS-ABAUADAS
	ALVENARIA REVESTIDA EM PORCELANATO REFIFICADO, DIMENSÕES 60x60cm, BORDAS RETAS E JUNTA SECA

	GOVERNO DE MINAS SECRETARIA DE ESTADO DE SAÚDE	
	TÍTULO	TERRENO
PROJETO RESPONSÁVEL TÉCNICO JÚLIA ESTER DE P. MEDRADO CAU A155640-1	UBS PADRÃO ALVENARIA – TIPO I	720,00
	COORDENAÇÃO DE CONVÊNIO E PRESTAÇÃO DE CONTAS (CCPC) – SES/SILC/DIFE	ÁREA CONSTRUÍDA
PROJETO RESPONSÁVEL TÉCNICO DENISE CÂNDIDO DE SÁ LIMA CREA-MG 149.625/D	ENDEREÇO SES-MG	16/06/23
	RODOVIA PAPA JOÃO PAULO II, BAIRRO SERRA VERDE, N°4143 – BH / MG CEP: 31630-900 – EDIFÍCIO MINAS	PRANCHA
	02/05	00

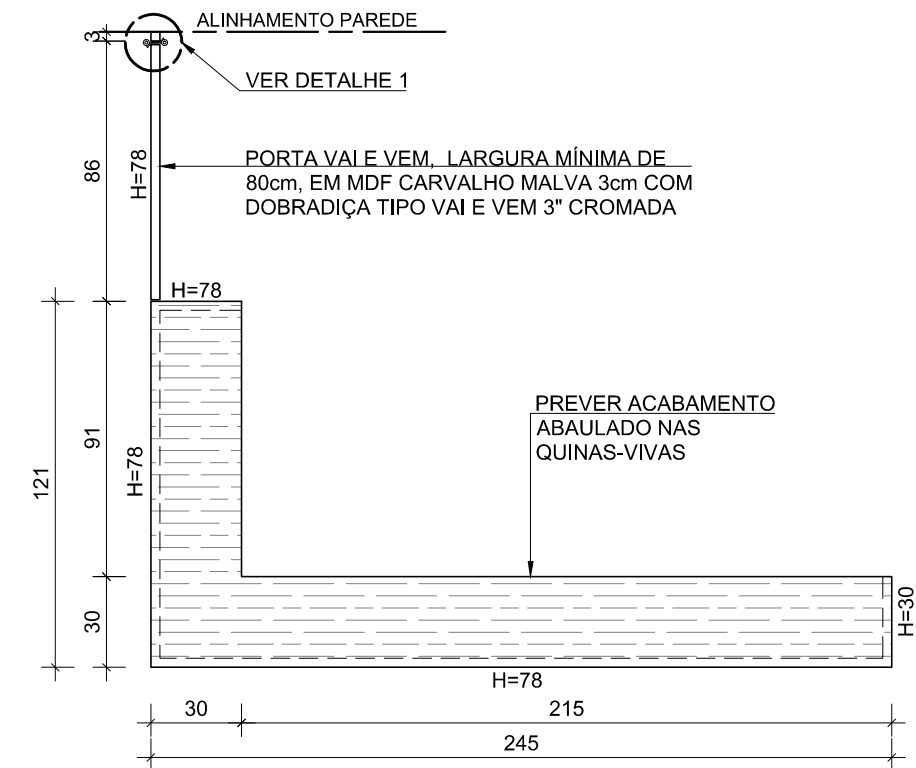
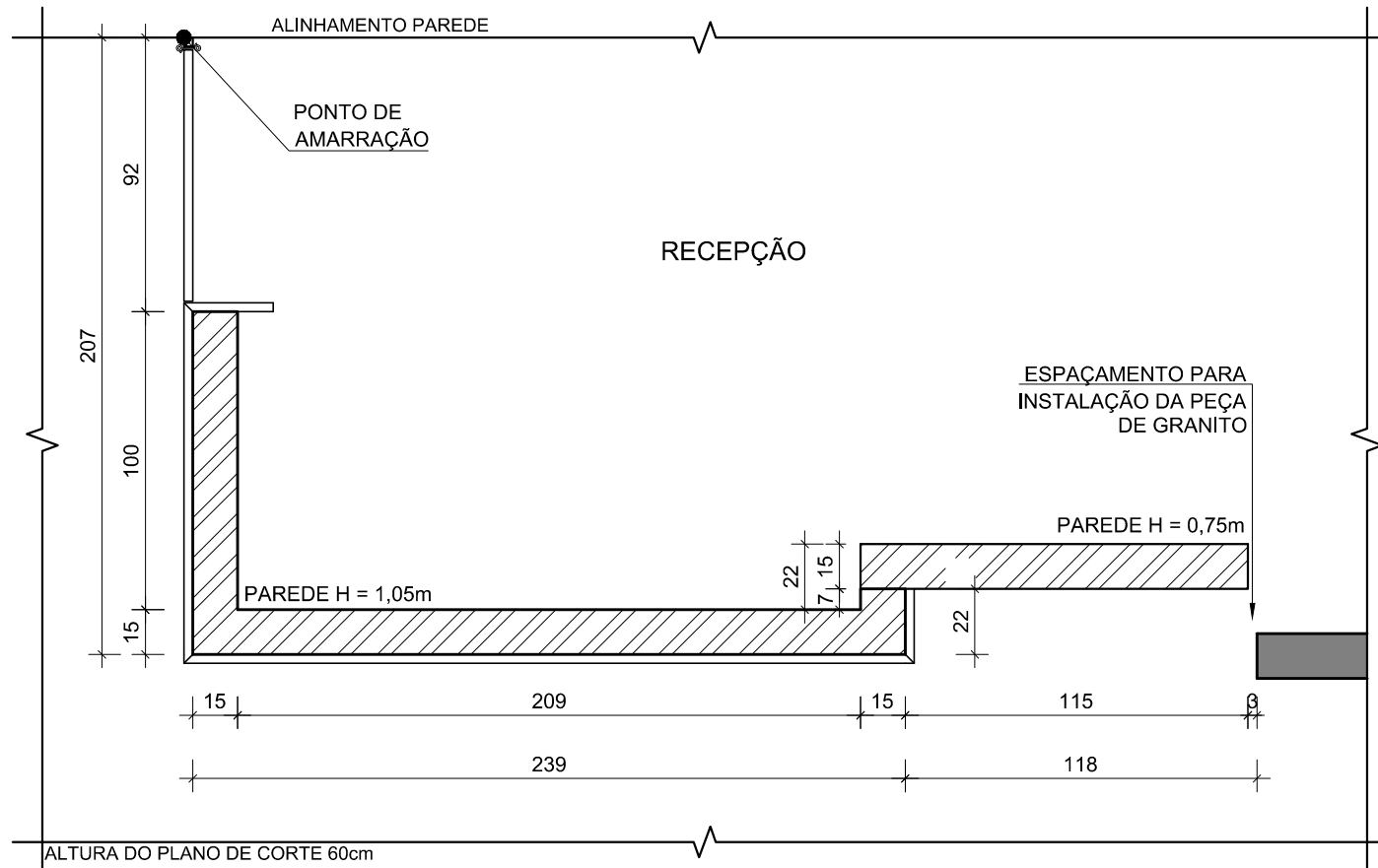

ACABAMENTO SUPERIOR
UBS ALVENARIA TIPO I

APOIO ALVENARIA
UBS ALVENARIA TIPO I

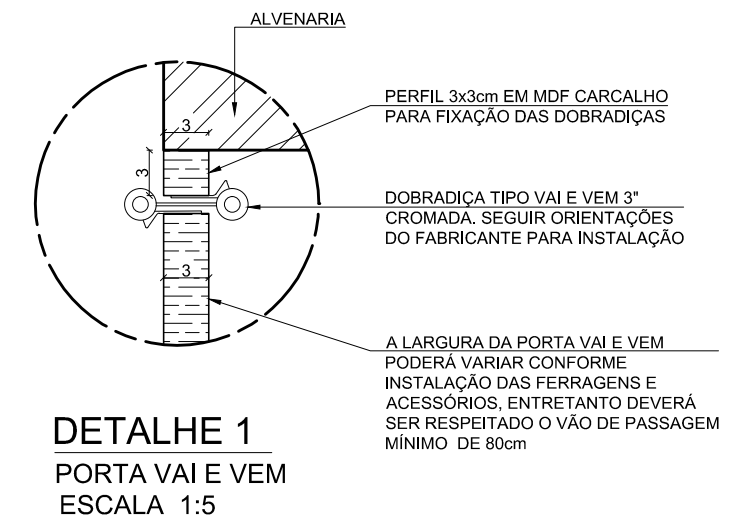
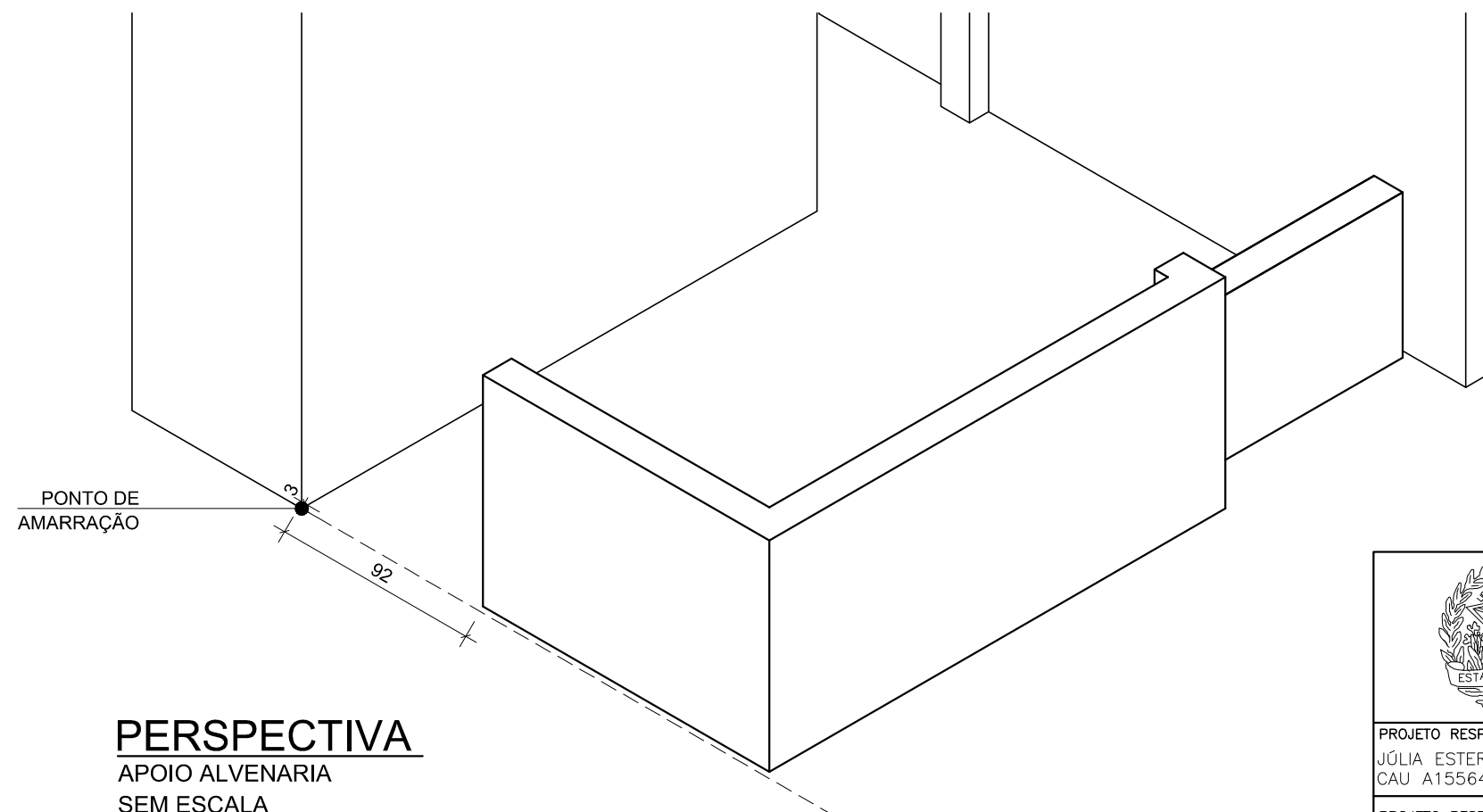

	GOVERNO DE MINAS SECRETARIA DE ESTADO DE SAÚDE	
	TÍTULO UBS PADRÃO ALVENARIA – TIPO I DETALHAMENTO BALCÃO RECEPÇÃO	TERRENO 720,00
PROJETO RESPONSÁVEL TÉCNICO JÚLIA ESTER DE P. MEDRADO CAU A155640-1	COORDENAÇÃO DE CONVÊNIO E PRESTAÇÃO DE CONTAS (CCPC) – SES/SILC/DIFE	ÁREA CONSTRUÍDA 466,18
PROJETO RESPONSÁVEL TÉCNICO DENISE CÂNDIDO DE SÁ LIMA CREA-MG 149.625/D	ENDEREÇO SES-MG RODOVIA PAPA JOÃO PAULO II, BAIRRO SERRA VERDE, N°4143 – BH / MG CEP: 31630-900 – EDIFÍCIO MINAS	ESCALA 1:25
	DATA 16/06/23	PRANCHA 03/05
		REVISÃO 00

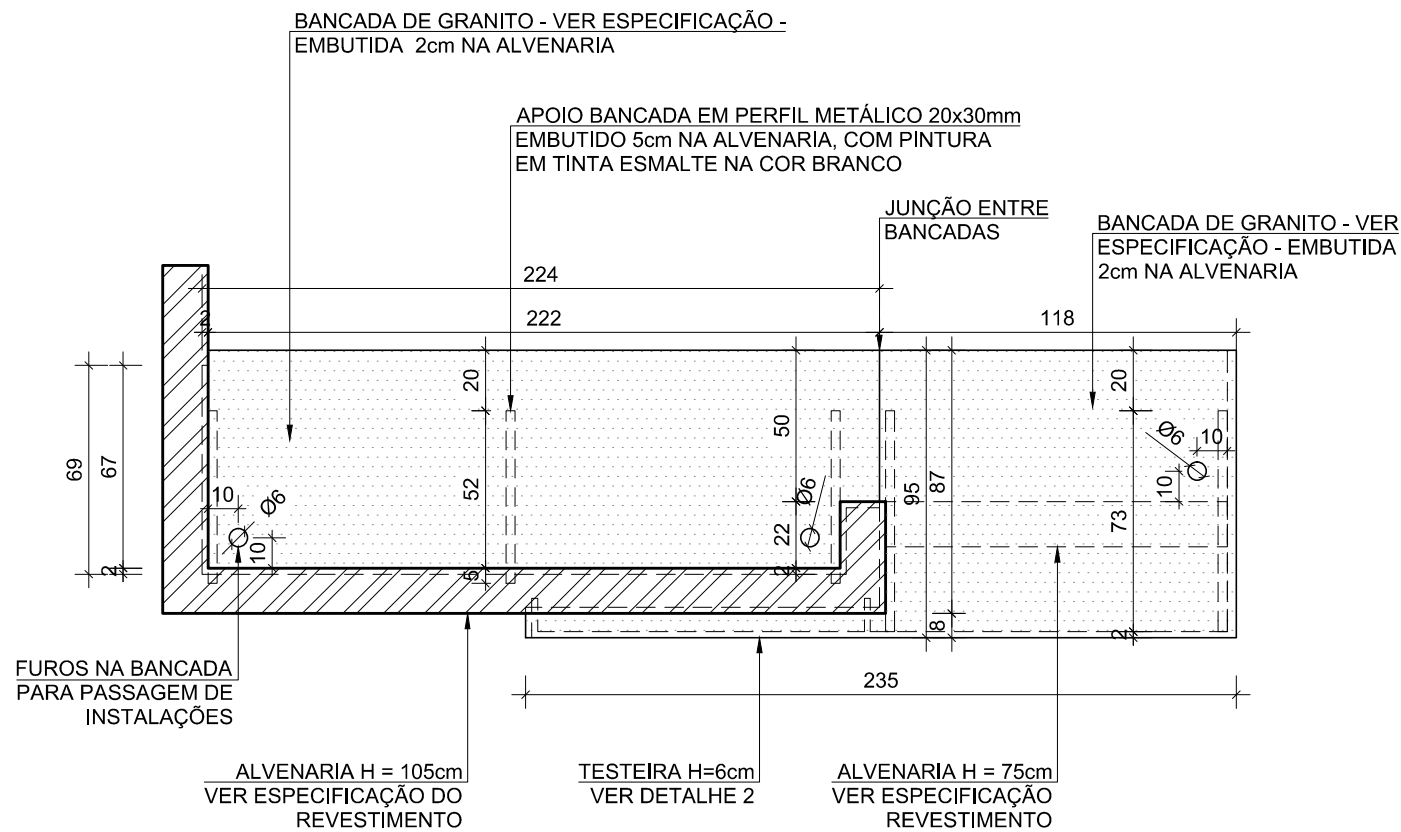

BANCADA GRANITO

UBS ALVENARIA TIPO I

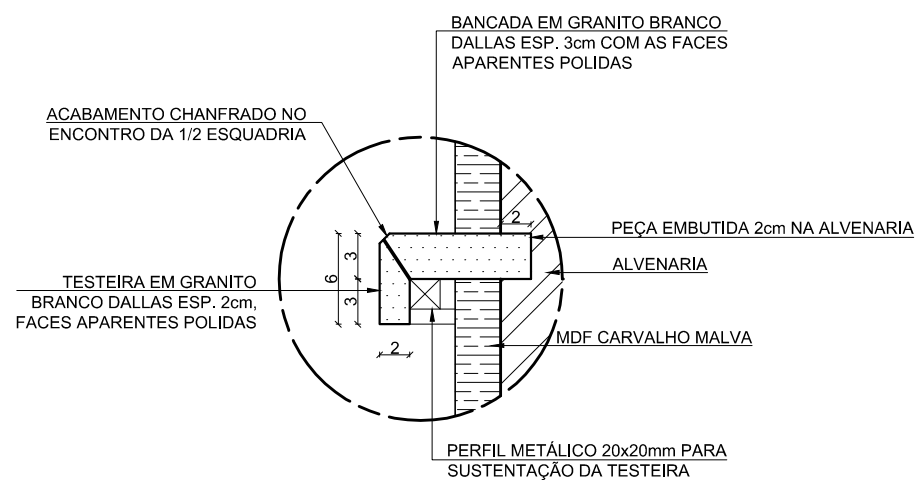

DETALHE 2
TESTEIRA
ESCALA 1:5

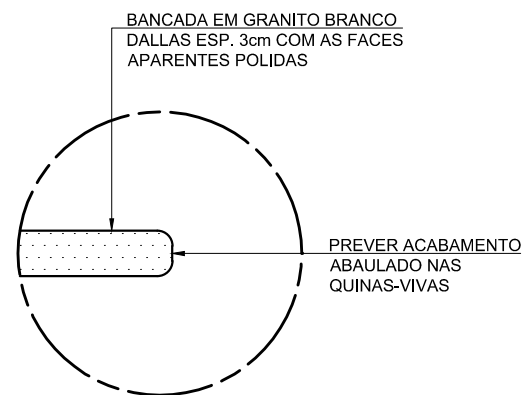

DETALHE 3
BORDA DA BANCADA
ESCALA 1:5

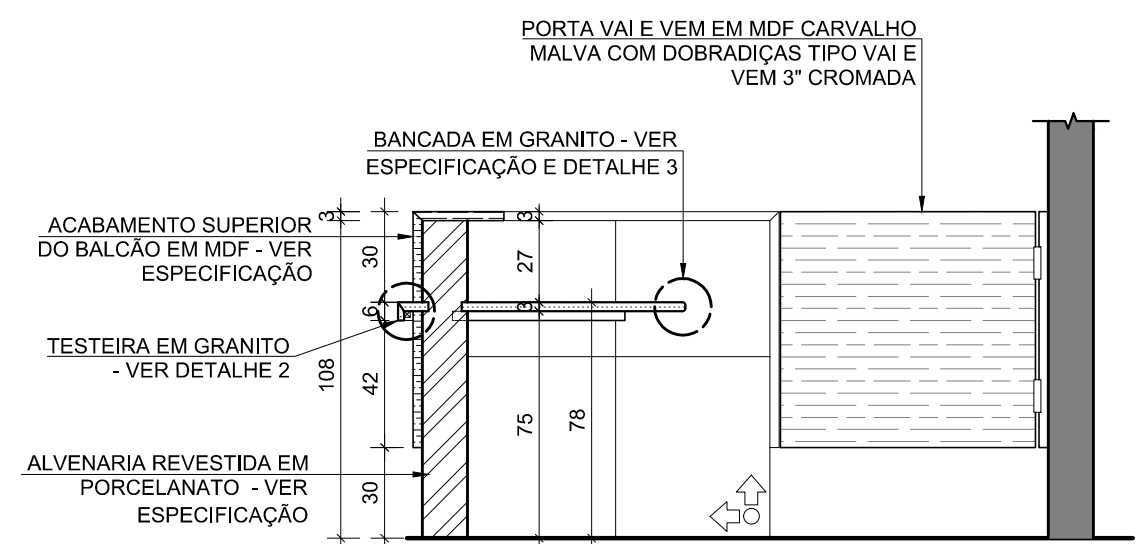

SEÇÃO AA
UBS ALVENARIA TIPO I

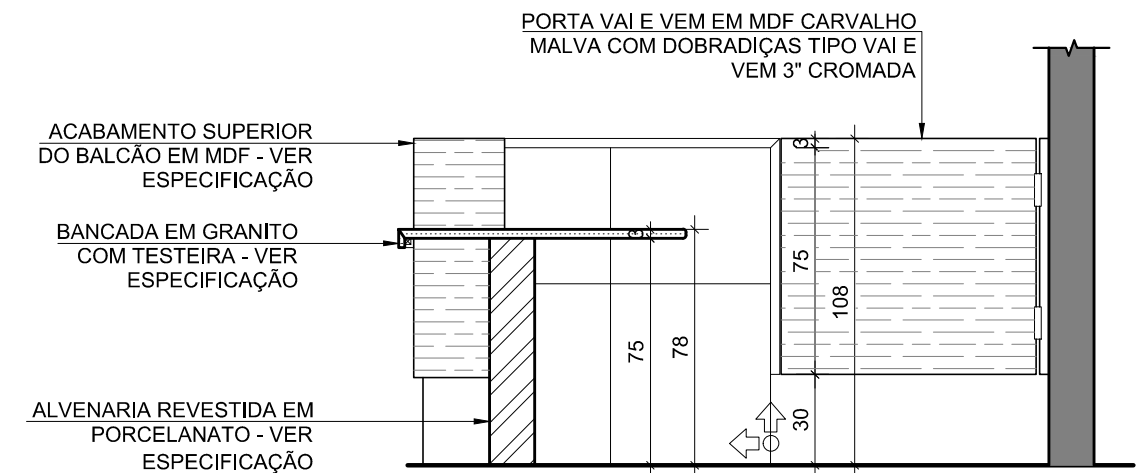

SEÇÃO BB
UBS ALVENARIA TIPO I

INÍCIO PAGINAÇÃO

	GOVERNO DE MINAS SECRETARIA DE ESTADO DE SAÚDE	
	TÍTULO UBS PADRÃO ALVENARIA – TIPO I DETALHAMENTO BALCÃO RECEPÇÃO	TERRENO 720,00
PROJETO RESPONSÁVEL TÉCNICO JÚLIA ESTER DE P. MEDRADO CAU A155640-1	COORDENAÇÃO DE CONVÊNIO E PRESTAÇÃO DE CONTAS (CCPC) – SES/SILC/DIFE	ÁREA CONSTRUÍDA 466,18
PROJETO RESPONSÁVEL TÉCNICO DENISE CÂNDIDO DE SÁ LIMA CREA-MG 149.625/D	ENDEREÇO SES-MG RODOVIA PAPA JOÃO PAULO II, BAIRRO SERRA VERDE, Nº4143 – BH / MG CEP: 31630-900 – EDIFÍCIO MINAS	ESCALA 1:25
	DATA 16/06/23	PRANCHA 04/05
		REVISÃO 00

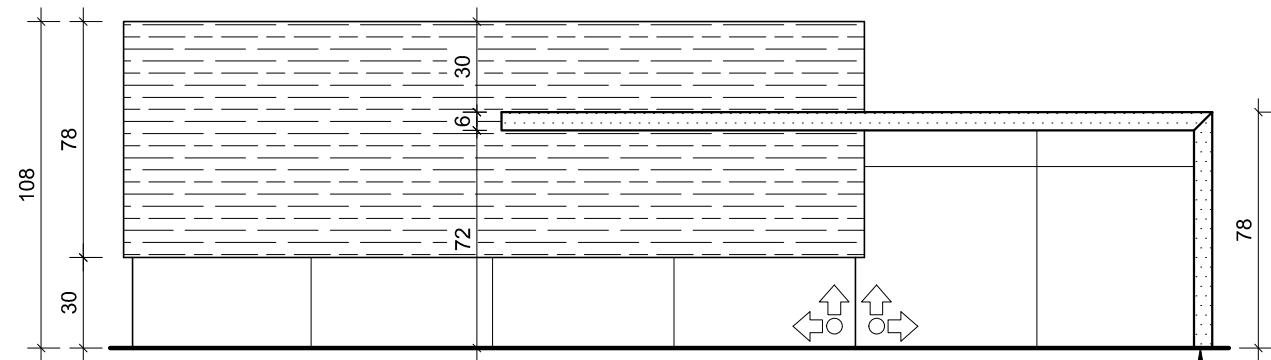

ELEVAÇÃO A

DETALHE BALCÃO RECEPÇÃO
UBS ALVENARIA TIPO I

SEGUIR MESMO
ACABAMENTO DA
TESTEIRA

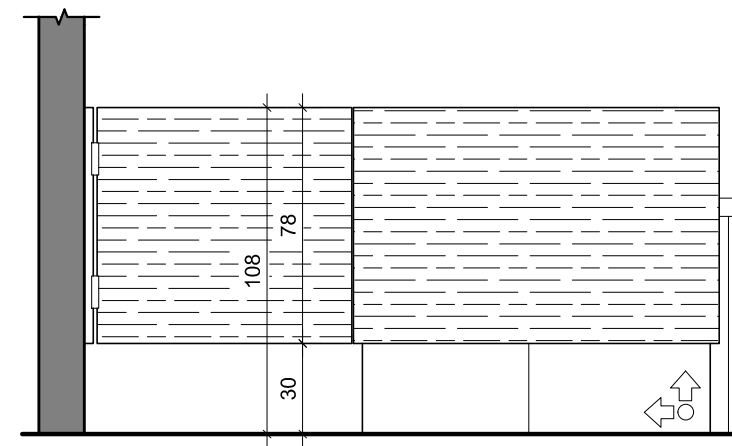

ELEVAÇÃO B

DETALHE BALCÃO RECEPÇÃO
UBS ALVENARIA TIPO I

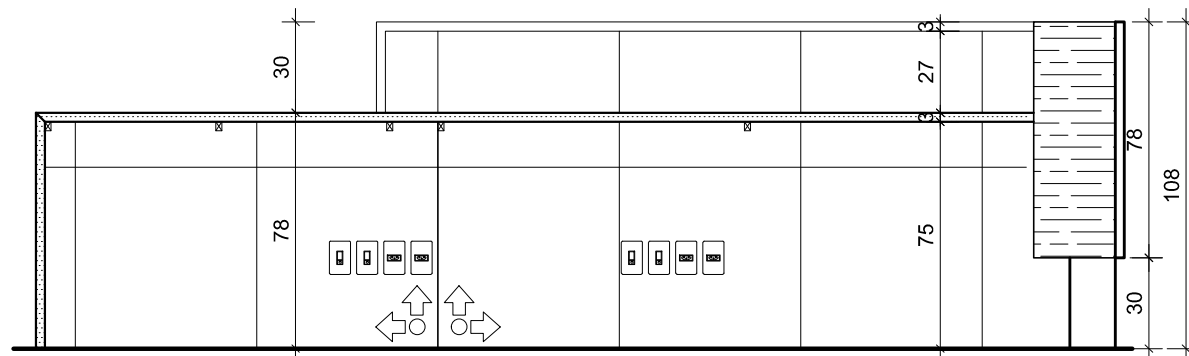

ELEVAÇÃO C

DETALHE BALCÃO RECEPÇÃO
UBS ALVENARIA TIPO I

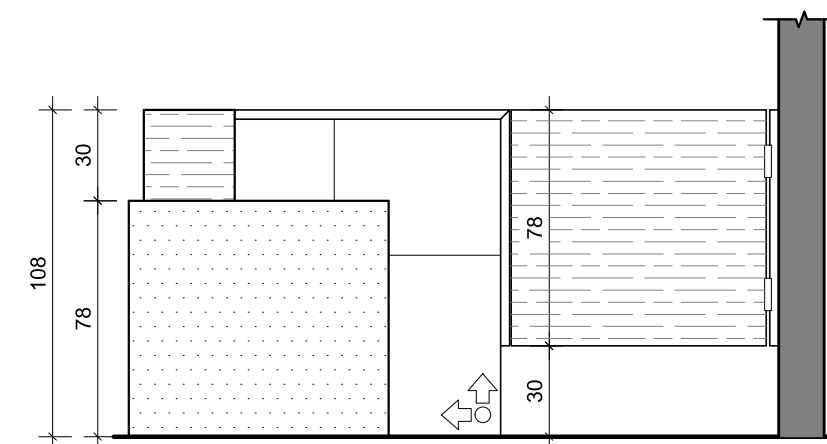

ELEVAÇÃO D

DETALHE BALCÃO RECEPÇÃO
UBS ALVENARIA TIPO I



	GOVERNO DE MINAS SECRETARIA DE ESTADO DE SAÚDE	
	TÍTULO UBS PADRÃO ALVENARIA – TIPO I DETALHAMENTO BALCÃO RECEPÇÃO	TERRENO 720,00
PROJETO RESPONSÁVEL TÉCNICO JÚLIA ESTER DE P. MEDRADO CAU A155640-1	COORDENAÇÃO DE CONVÊNIOS E PRESTAÇÃO DE CONTAS (CCPC) – SES/SILC/DIFE	
PROJETO RESPONSÁVEL TÉCNICO DENISE CÂNDIDO DE SÁ LIMA CREA-MG 149.625/D	ENDEREÇO SES-MG RODOVIA PAPA JOÃO PAULO II, BAIRRO SERRA VERDE, N°4143 – BH / MG CEP: 31630-900 – EDIFÍCIO MINAS	DATA 16/06/23
	PRANCHA 05/05	REVISÃO 00
	ESCALA 1:25	

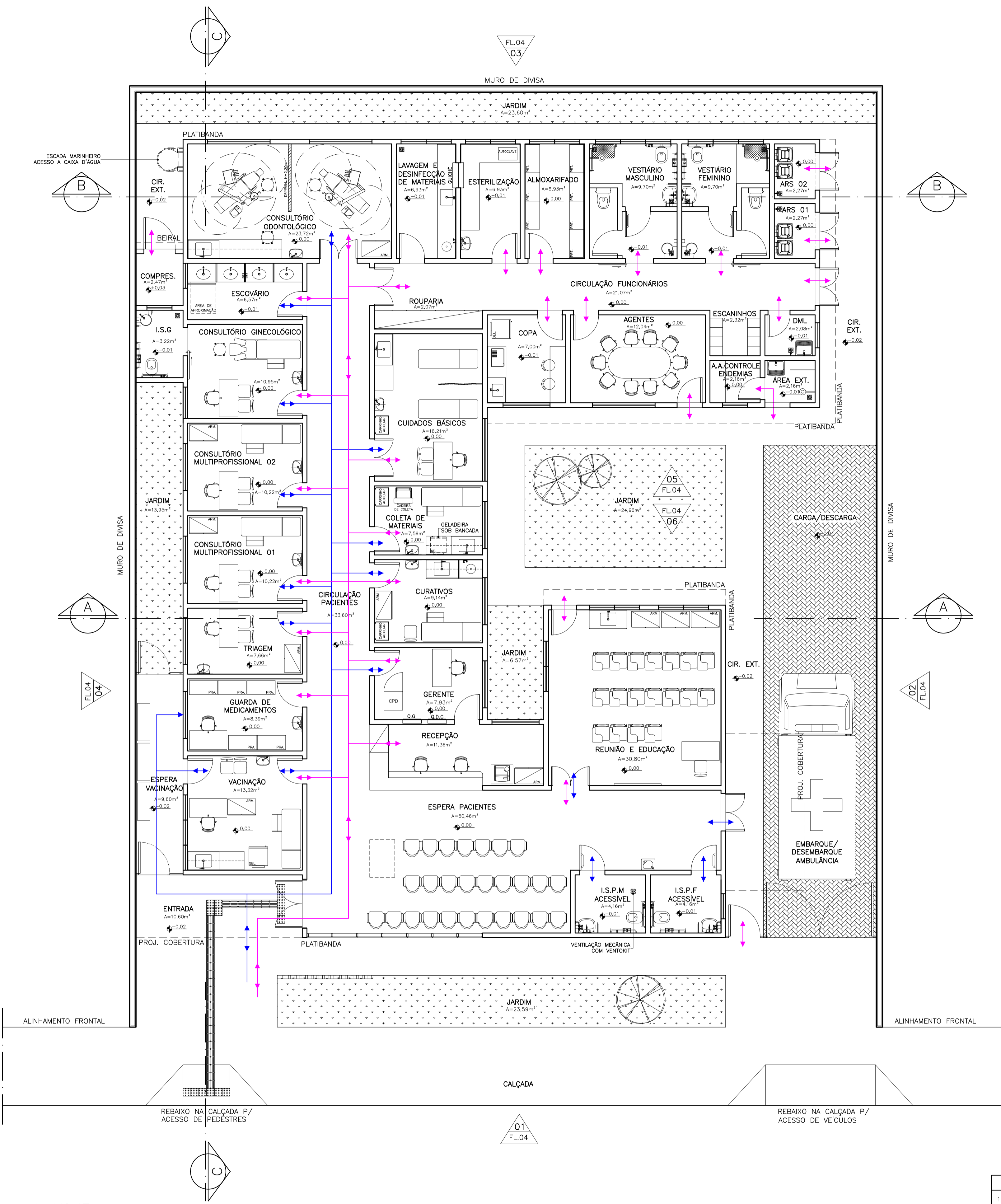

QUADRO DE ÁREAS INTERNAS DOS AMBIENTES	
AMBIENTES	ÁREA (m²)
ENTRADA	10,60
ESPERA VACINAÇÃO	9,60
ESPERA PACIENTES	50,46
INSTALAÇÃO SANITÁRIA PACIENTE MASCULINO ACESSÍVEL	4,16
INSTALAÇÃO SANITÁRIA PACIENTE FEMININA ACESSÍVEL	4,16
REUNIÃO E EDUCAÇÃO	30,80
RECEPÇÃO	11,36
GERENTE	7,93
CURATIVOS	9,14
COLETA DE MATERIAIS	7,59
CUIDADOS BÁSICOS	16,21
VACINAÇÃO	13,32
GUARDA DE MEDICAMENTOS	8,39
TRIAGEM	7,66
CONSULTÓRIO MULTIPROFISSIONAL 01	10,22
CONSULTÓRIO MULTIPROFISSIONAL 02	10,22
CONSULTÓRIO GINECOLÓGICO	10,95
INSTALAÇÃO SANITÁRIA GINECOLÓGICO	3,22
ESCOVÁRIO	6,57
CONSULTÓRIO ODONTOLÓGICO	23,72
LAVAGEM E DESINFECÇÃO DE MATERIAIS	6,93
ESTERILIZAÇÃO	6,93
ALMOXARIFADO	6,93
VESTIÁRIO MASCULINO	9,70
VESTIÁRIO FEMININO	9,70
ABRIGO DE RESÍDUOS 01	2,27
ABRIGO DE RESÍDUOS 02	2,27
ROUPARIA	2,07
COPA	7,00
AGENTES	12,04
ESCANINHOS	2,32
APOIO AGENTES CONTROLE ENDEMIAS	2,16
ÁREA EXTERNA	2,16
DML	2,08
CIRCULAÇÃO FUNCIONÁRIOS	21,07
CIRCULAÇÃO PACIENTES	33,60
COMPRESSOR	2,47

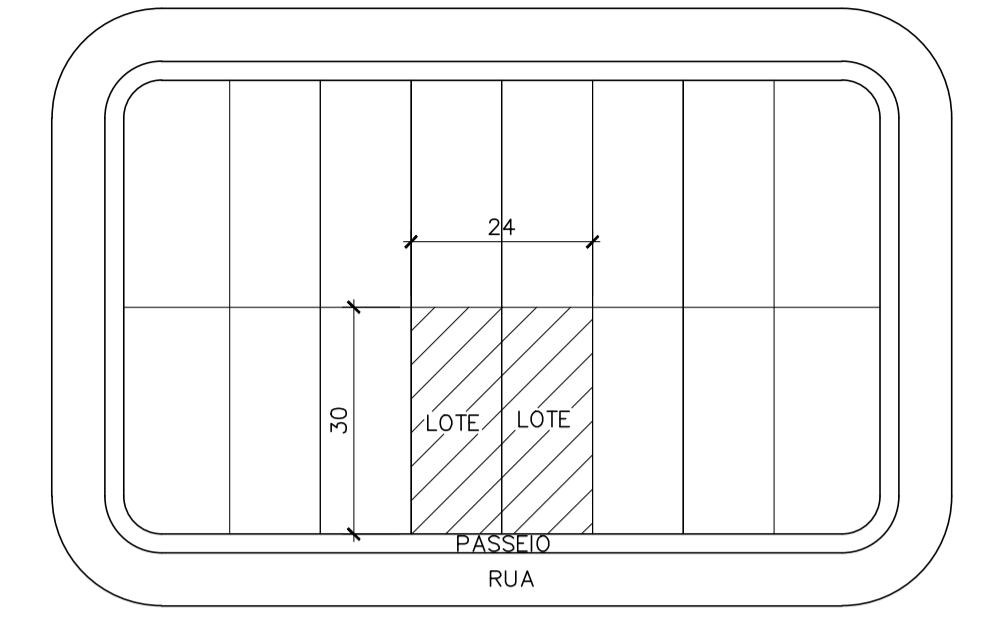

SITUAÇÃO
ESCALA 1:1000
UBS PADRÃO ALVENARIA - TIPO I

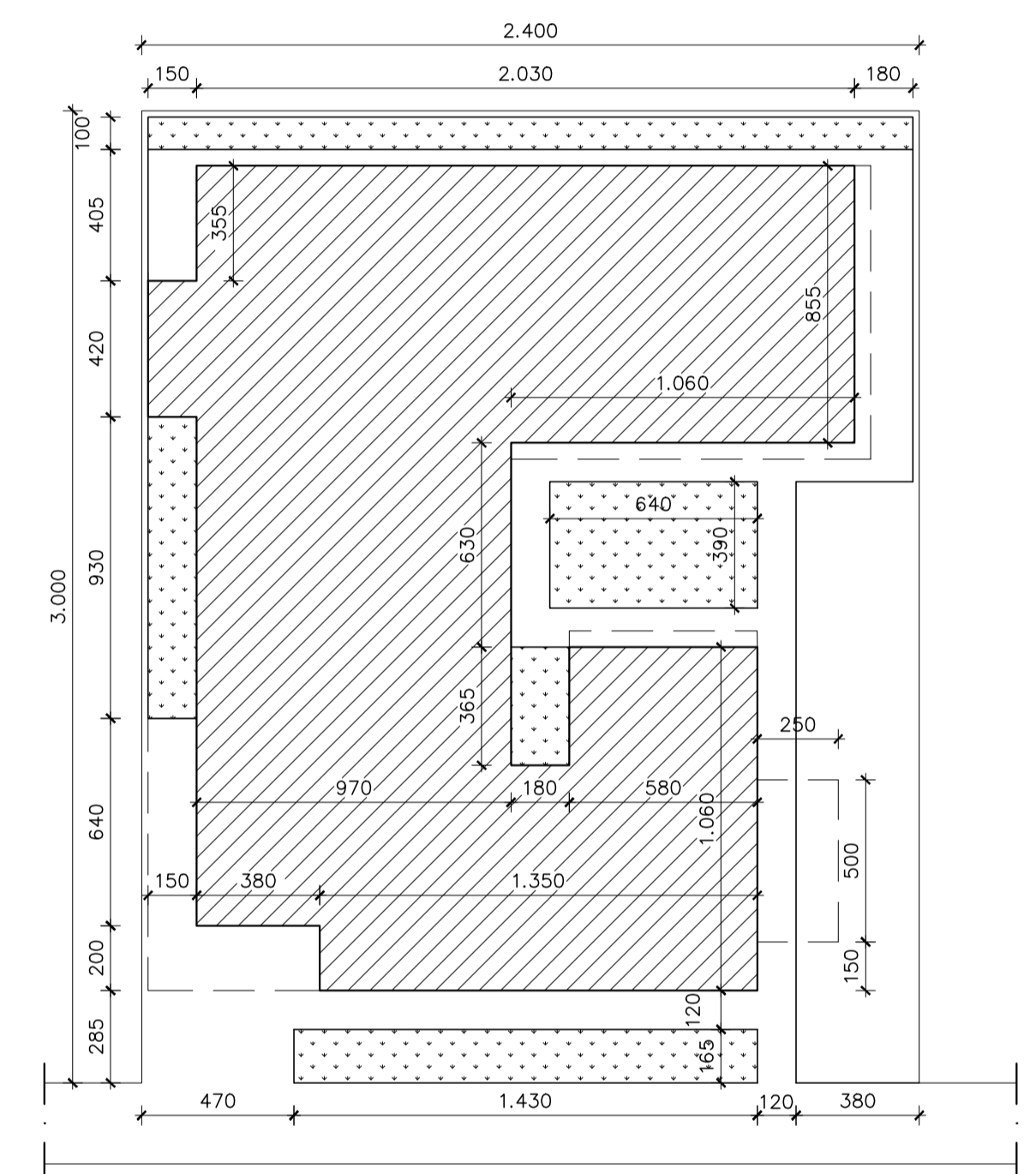

IMPLANTAÇÃO
ESCALA 1:200
UBS PADRÃO ALVENARIA - TIPO I

LEGENDA FLUXOS	
FLUXO DE PACIENTES/ACOMPANHANTES	← (Blue arrow)
FLUXO FUNCIONÁRIOS	← (Pink arrow)

CÁLCULO DA ÁREA CONSTRUÍDA	
PROJEÇÃO DA EDIFICAÇÃO	410,18m²
RESERVATÓRIOS	23,30m²
COBERTURA ENTRADA	10,60m²
COBERTURA VACINAÇÃO	9,60m²
COBERTURA AMBULÂNCIA	12,50m²
ÁREA CONSTRUÍDA TOTAL	466,18m²

OBSERVAÇÕES:
NO SOMATÓRIO DE ÁREA CONSTRUÍDA FORAM CONSIDERADAS TODAS AS ÁREAS COBERTAS DA EDIFICAÇÃO.
PARA EFEITO DE APLICAÇÃO DOS PARÂMETROS URBANÍSTICOS, DEVERÁ SER CONSULTADA LEGISLAÇÃO MUNICIPAL ESPECÍFICA (LOCAL ONDE SERÁ IMPLANTADA A EDIFICAÇÃO) PARA O CÁLCULO DA ÁREA COMPUTÁVEL.

LEGENDA	
	ÁREA DE PROJEÇÃO DA EDIFICAÇÃO: 410,18m²
	ÁREA PERMEÁVEL: 92,67m²

LAYOUT
ESCALA 1:75
UBS PADRÃO ALVENARIA - TIPO I

- NOTAS**
- 1 - COTAS EM CENTÍMETROS E ELEVAÇÕES EM METRO.
 - 2 - CONFIRMAR MEDIDAS NO LOCAL.
 - 3 - PARA CONSTRUÇÃO DO PROJETO EM TELA DEVERÁ SER DESENVOLVIDO O PROJETO ARQUITETÔNICO EXECUTIVO E OS PROJETOS COMPLEMENTARES.
 - 4 - PARA MELHOR CONFORTO TÉRMICO NA IMPLANTAÇÃO DA EDIFICAÇÃO NO TERRENO, É ACONSELHADA A REALIZAÇÃO DO ESTUDO DE INSOLAÇÃO E DE DIREÇÃO DOS VENTOS.
 - 5 - É OBRIGATÓRIO O CUMPRIMENTO DAS NORMAS DE ACESSIBILIDADE EM EDIFÍCIOS PÚBLICOS E COLETIVOS.
 - 6 - OS AMBIENTES SEM VENTILAÇÃO NATURAL, DEVERÃO DISPOR DE VENTILAÇÃO MECÂNICA.
 - 7 - OS AFASTAMENTOS E PASSARELOS PÚBLICOS DEVERÃO SEGUIR AS NORMAS DO MUNICÍPIO.
 - 8 - O SERVIÇO DE LAVANDERIA FOI CONSIDERADO TERCEIRIZADO.

APROVAÇÃO					
PROJETO APROVADO PELA VIGILÂNCIA SANITÁRIA ESTADUAL DE MINAS GERAIS/SUBSECRETARIA DE VIGILÂNCIA EM SAÚDE - CONFORME PARECER TÉCNICO Nº 509/23 DE 25/05/2023.					
0	EMISSÃO INICIAL	B	18/05/23	EPM/DCSL	CCPC
Nº	DESCRIÇÃO	T.E.	DATA	PROG.	VER.
UBS PADRÃO ALVENARIA - TIPO I					
T.E. - TIPOS DE EMISSÃO					
A - PRELIMINAR	C - P/ CONHECIMENTO	E - P/ CONSTRUÇÃO	G - CONF. CONSTRUÍDO	L - APROVADO	
B - P/APROVAÇÃO	D - P/ COTAÇÃO	F - CONF. COMPRADO	H - CANCELADO		
GOVERNO DE MINAS SECRETARIA DE ESTADO DE SAÚDE		UBS PADRÃO ALVENARIA - TIPO I LAYOUT E FLUXOS			
PROJETO RESPONSÁVEL TÉCNICO JÚLIA ESTER DE P. MEDRADO CAU AT155640-1		COORDENAÇÃO DE CONVÊNIO E PRESTAÇÃO DE CONTAS (CCPC) - SES/SILC/DIFE			
PROJETO RESPONSÁVEL TÉCNICO DENISE CÂNDIDO DE SÁ LIMA CREA-MG 149.625/D		ENDEREÇO SES-MG RODOVIA PAPA JOÃO PAULO II, BAIRRO SERRA VERDE, Nº4143 - BH / MG CEP: 31630-900 - EDIFÍCIO MINAS		DATA 18/05/23	
		PRANCHA		REVISÃO	
		01/04		00	

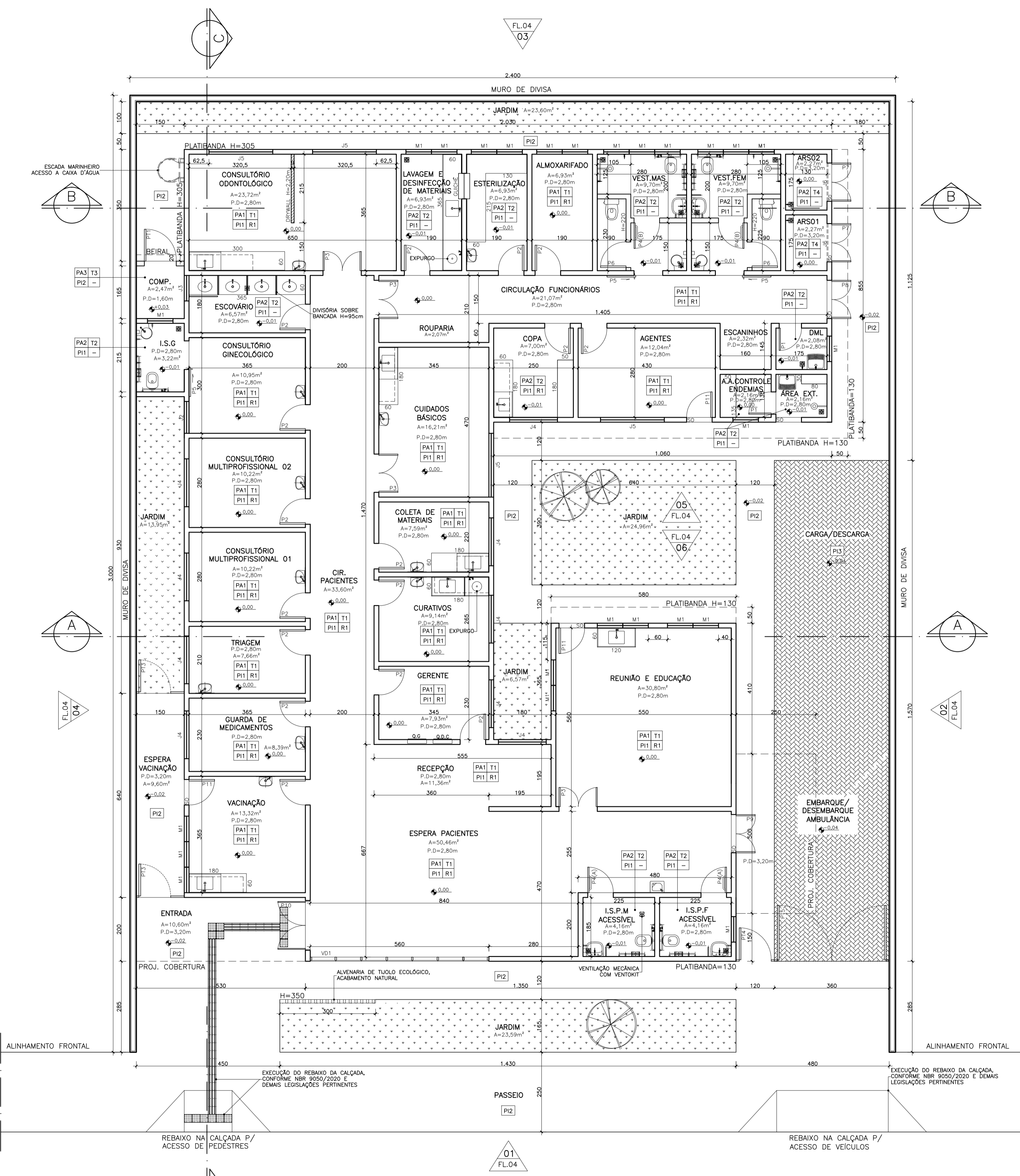

EXECUTIVA
 ESCALA 1:75
 UBS PADRÃO ALVENARIA – TIPO I

LEGENDA	
ID.	DESCRIÇÃO
=====	ALVENARIA DE VEDAÇÃO DE TIJOLO CERÂMICO, ESPESSURA FINAL DA PAREDE 15cm
=====	MURO EM BLOCO DE CONCRETO, ESPESSURA FINAL DO MURO 20cm
	ALVENARIA DE TIJOLO ECOLÓGICO C/2 FURROS, 15x30x7cm, ACABAMENTO NATURAL E APLICAÇÃO DE VERNIZ INCOLOR
=====	DIVISÓRIA EM DRYWALL COMPOSTA POR CHAPAS DE GESSO ACARTONADO RESISTENTE A UMIDADE (RU), ESPESSURA e=12,50mm, FIXADAS EM PERFIS MONTANTES EM AÇO GALVANIZADO, ESPESSURA FINAL DA PAREDE e=9cm, ACABAMENTO FINAL DAS FACES EXPOSTAS CONFORME REFINICADO EM PROJETO

ESPECIFICAÇÕES REVESTIMENTOS	
TETO	
T1	FORRO FIXO DE GESSO ACARTONADO COM PLACA STANDARD (ST), FIXADO NA LAJE POR ESTRUTURAS METÁLICAS, INSTALADO A 2,80m DO PISO ACABADO – FACE APARENTE COM PINTURA EM TINTA ACRILICA LAVÁVEL, NA COR BRANCO NEVE, REF.: SUVINIL OU EQUIVALENTE
T2	FORRO FIXO DE GESSO ACARTONADO COM PLACA RESISTENTE A UMIDADE (RU), FIXADO NA LAJE POR ESTRUTURAS METÁLICAS, INSTALADO A 2,80m DO PISO ACABADO – FACE APARENTE COM PINTURA EM TINTA ACRILICA LAVÁVEL, NA COR BRANCO NEVE, REF.: SUVINIL OU EQUIVALENTE
T3	LAJE COM PINTURA EM TINTA ACRILICA SEMIBRILHO, NA COR CINZA CLARO – Cód. D161, REF.: SUVINIL OU EQUIVALENTE
T4	LAJE COM PINTURA EM TINTA ACRILICA SEMIBRILHO LAVÁVEL, NA COR BRANCO NEVE, REF.: SUVINIL OU EQUIVALENTE
PAREDE	
PA1	PAREDES INTERNAS COM PINTURA EM TINTA ACRILICA SEMIBRILHO LAVÁVEL, APLICADA SOBRE MASSA CORRIDA ACRILICA, NA COR BRANCO NEVE, REF.: SUVINIL OU EQUIVALENTE.
PA2	PAREDES REVESTIDAS COM CERÂMICA 20x20cm, NA COR BRANCO – REF.: ELIANE OU EQUIVALENTE – C/ REJUNTE EM MATERIAL EPÓXI NA COR BRANCO
PA3	PAREDES EXTERNAS COM PINTURA EM TINTA ACRILICA SEMIBRILHO, APLICADA SOBRE REBOCO, NA COR CINZA CLARO – Cód. D161, REF.: SUVINIL OU EQUIVALENTE.
PA4	PAREDES EXTERNAS TEXTURIZADAS, TIPO RISCADA, COM PINTURA EM TINTA ACRILICA SEMIBRILHO, NA COR CINZA CLARO – Cód. D161, REF.: SUVINIL OU EQUIVALENTE.
PA5	PAREDES REVESTIDAS COM CERÂMICA 15x15cm, NA COR BRANCO – REF.: ELIANE OU EQUIVALENTE – C/ REJUNTE EM MATERIAL EPÓXI NA COR BRANCO
PISO	
PI1	PORCELANATO 60x60cm – PEI V, ACABAMENTO ACETINADO, BORDAS RETIFICADAS, NA COR CINZA CLARO C/ REJUNTE EM MATERIAL EPÓXI NA COR CINZA CLARO
PI2	PISO EM CONCRETO MOLDADO IN LOCO, COM ALTA RESISTÊNCIA E JUNTA DE DILAÇÃO DE 1x1m
RODAPE	
R1	PORCELANATO ESPECIFICADO PARA O PISO (PI1), COM ALTURA DE 10cm
SOLEIRA	
S0	GRANITO CINZA ANDORINHA, ESPESSURA DE 2cm, FACES APARENTES POLIDAS C/ COMPRIMENTO IGUAL AO VÃO DE PASSAGEM E LARGURA IGUAL A ESPESSURA DA PAREDE

ESPECIFICAÇÕES PORTÕES				
CÓD.	DIMENSÕES (LxA)cm	TIPO/FOLHAS	ACABAMENTO	QDT.
PT1	100x150	ABRIR UMA FOLHA	PORTÃO DE GRADE, PERFIS EM METALON E TUBO RETANGULAR DE 30x20mm NA VERTICAL C/ ESPAÇAMENTO ENTRE TUBOS DE 15mm E PINTURA EM TINTA ESMALTE NA COR BRANCO – PREVER INSTALAÇÃO DE FECHO PARA CADEADO	1
PT2	80x100	ABRIR UMA FOLHA	PORTÃO EM PERFIS E CHAPA LISA DE METALON, ACABAMENTO FINAL EM TINTA ESMALTE NA COR BRANCO – PREVER INSTALAÇÃO DE FECHO PARA CADEADO	1
PT3	150x210 (Fixo) 50x210+ABRIR 100x210	FIXO+ABRIR UMA FOLHA	PORTÃO EM TUBO GALVANIZADO 2 1/2" COM TELA FIO 12 # 1/2" C/ PINTURA EM TINTA ESMALTE NA COR BRANCO – PREVER INSTALAÇÃO DE FECHO PARA CADEADO	2
PT4	100x210	ABRIR UMA FOLHA	PORTÃO EM TUBO GALVANIZADO 2 1/2" COM TELA FIO 12 # 1/2" C/ PINTURA EM TINTA ESMALTE NA COR BRANCO – PREVER INSTALAÇÃO DE FECHO PARA CADEADO	1
PT5	360x210	ABRIR DUAS FOLHAS	PORTÃO EM TUBO GALVANIZADO 2 1/2" COM TELA FIO 12 # 1/2" C/ PINTURA EM TINTA ESMALTE NA COR BRANCO – PREVER INSTALAÇÃO DE FECHO PARA CADEADO	1

GUICHÊ				
LOCALIZAÇÃO	DIMENSÕES (LxA/P)cm	TIPO/VIDRO	ACABAMENTO	QDT.
ESTERILIZAÇÃO E DESINFECÇÃO DE MATERIAIS	80x100/110	VIDRO LISO INCOLOR, ESP. 4mm	ESTRUTURA EM PERFIS DE ALUMÍNIO COM PINTURA ELETROSTÁTICA NA COR BRANCO	1

A BASE DO GUICHÊ DEVERÁ SER EM GRANITO CINZA ANDORINHA, ESP.: 2cm, FACES APARENTES POLIDAS E CANTOS ARREDONDADOS, DIMENSÃO DA PEÇA 80x35cm ASSENTADA NO EIXO DA ALVENARIA

FECHAMENTO DE VIDRO FACHADA	
TIPO	ACABAMENTO
VD1	560x270cm (LARGURAxALTURA) DIMENSÕES DO VÃO LIVRE

ESPECIFICAÇÕES PORTAS				
CÓD.	DIMENSÕES (LxA)cm	TIPO/FOLHAS	ACABAMENTO	QDT.
P1	70x210	ABRIR UMA FOLHA	PORTA DE MADEIRA DE LEI C/ PINTURA EM TINTA ESMALTE SINTÉTICO ACETINADO, NA COR BRANCO NEVE, INCLUSIVE BATERES E GUARNIÇÕES – FECHADURA TIPO ALAVANCA E DOBRADIÇAS EM LATÃO CROMADO	2
P2	80x210	ABRIR UMA FOLHA	PORTA DE MADEIRA DE LEI C/ PINTURA EM TINTA ESMALTE SINTÉTICO ACETINADO, NA COR BRANCO NEVE, INCLUSIVE BATERES E GUARNIÇÕES – FECHADURA TIPO ALAVANCA E DOBRADIÇAS EM LATÃO CROMADO	16
P3	120x210	ABRIR DUAS FOLHAS	PORTA DE MADEIRA DE LEI C/ PINTURA EM TINTA ESMALTE SINTÉTICO ACETINADO, NA COR BRANCO NEVE, INCLUSIVE BATERES E GUARNIÇÕES – FECHADURA TIPO ALAVANCA E DOBRADIÇAS EM LATÃO CROMADO	4
P4(A)	80x210	ABRIR UMA FOLHA	PORTA EM MADEIRA DE LEI C/ PINTURA EM TINTA ESMALTE SINTÉTICO ACETINADO, NA COR BRANCO NEVE C/ FECHADURA E PUXADOR HORIZONTAL ACESSÍVEL E REVESTIMENTO EM CHAPA DE ALUMÍNIO A 40cm DA BASE INFERIOR, CONFORME NBR 9050/2020	2
P4(B)	80x220	ABRIR UMA FOLHA	PORTA EM MADEIRA DE LEI REVESTIDA EM LAMINADO MELAMÍNICO, COM MARCO EM ALUMÍNIO ANODIZADO NATURAL C/ FECHADURA E PUXADOR HORIZONTAL ACESSÍVEL E REVESTIMENTO EM CHAPA DE ALUMÍNIO A 40cm DA BASE INFERIOR, CONFORME NBR 9050/2020	2
P5	90x210	CORRER UMA FOLHA	PORTA EM MADEIRA DE LEI C/ PINTURA EM TINTA ESMALTE SINTÉTICO ACETINADO, NA COR BRANCO NEVE C/ FECHADURA E PUXADOR VERTICAL ACESSÍVEL, REVESTIMENTO EM CHAPA DE ALUMÍNIO A 40cm DA BASE INFERIOR E INSTALAÇÃO DE TRILHO NA PARTE SUPERIOR, CONFORME NBR 9050/2020	3
P6	80x180/20	ABRIR UMA FOLHA	PORTA EM MADEIRA DE LEI REVESTIDA EM LAMINADO MELAMÍNICO, COM MARCO EM ALUMÍNIO ANODIZADO NATURAL, TARRJETA LIVRE/OCUPADO E DOBRADIÇAS, INSTALADA A 20cm DO PISO	2
P7	120x210	ABRIR DUAS FOLHAS	PORTA TIPO VENEZIANA EM ALUMÍNIO COM PINTURA ELETROSTÁTICA NA COR BRANCO, INCLUSIVE PERFIS E GUARNIÇÕES, C/ BANDEIRA FIXA VENEZIANA, ALTURA DE 30CM, NA PARTE SUPERIOR – FECHADURA TIPO ALAVANCA E DOBRADIÇAS EM LATÃO CROMADO	2
P8	120x210	ABRIR DUAS FOLHAS	PORTA EM ALUMÍNIO, CHAPA LISA COM PINTURA ELETROSTÁTICA NA COR BRANCO, INCLUSIVE PERFIS E GUARNIÇÕES, FECHADURA TIPO ALAVANCA E DOBRADIÇAS EM LATÃO CROMADO	1
P9	120x240 (H=210+30)	ABRIR DUAS FOLHAS E BANDEIRA SUPERIOR FIXA	PORTA EM VIDRO LISO TEMPERADO INCOLOR, ESPESSURA DE 10mm, C/ DUAS FOLHAS DE ABRIR, BANDEIRA FIXA SUPERIOR DE 30cm – PERFIS METÁLICOS EM ALUMÍNIO ANODIZADO, DOBRADIÇAS SUPERIOR PIVOTANTES CROMADA, PUXADOR H CILÍNDRICO 300mm E FECHADURA DE CENTRO P/ PORTA DE GIRO CROMADA C/MOLA DE PISO DA MARCA DORNA OU EQUIVALENTE	1
P10	150x280 (H=210+70)	ABRIR DUAS FOLHAS E BANDEIRA SUPERIOR FIXA	PORTA EM VIDRO LISO TEMPERADO INCOLOR, ESPESSURA DE 10mm, C/ DUAS FOLHAS DE ABRIR, BANDEIRA FIXA SUPERIOR DE 80cm – PERFIS METÁLICOS EM ALUMÍNIO ANODIZADO, DOBRADIÇAS SUPERIOR PIVOTANTES CROMADA, PUXADOR H CILÍNDRICO 300mm E FECHADURA DE CENTRO P/ PORTA DE GIRO CROMADA C/MOLA DE PISO DA MARCA DORNA OU EQUIVALENTE	1
P11	80x210	ABRIR UMA FOLHA	PORTA EM ALUMÍNIO, CHAPA LISA, COM PINTURA ELETROSTÁTICA NA COR BRANCO, INCLUSIVE PERFIS E GUARNIÇÕES – FECHADURA TIPO ALAVANCA E DOBRADIÇAS EM LATÃO CROMADO	3

ESPECIFICAÇÕES JANELAS					
CÓD.	DIMENSÕES (LxA/PEITORIL)	TIPO	VIDRO	ACABAMENTO	QDT.
M1*	MÓDULO** 80x60/180	MAXIM-AR	VIDRO TEMPERADO INCOLOR, ESP.: 8MM C/ PELICULA JATEADA	PERFIS EM ALUMÍNIO COM PINTURA ELETROSTÁTICA NA COR BRANCO	25
J2*	100x120/120	CORRER DUAS FOLHAS	VIDRO TEMPERADO INCOLOR, ESP.: 8MM	PERFIS EM ALUMÍNIO COM PINTURA ELETROSTÁTICA NA COR BRANCO	1
J3*	80x100/180	MAXIM-AR E PARTE INFERIOR FIXA	VIDRO TEMPERADO INCOLOR, ESP.: 8MM	PERFIS EM ALUMÍNIO COM PINTURA ELETROSTÁTICA NA COR BRANCO	1
J4*	150x120/120	CORRER DUAS FOLHAS	VIDRO TEMPERADO INCOLOR, ESP.: 8MM	PERFIS EM ALUMÍNIO COM PINTURA ELETROSTÁTICA NA COR BRANCO	9
J5*	200x120/120	CORRER DUAS FOLHAS E DUAS FOLHAS FIXAS	VIDRO TEMPERADO INCOLOR, ESP.: 8MM	PERFIS EM ALUMÍNIO COM PINTURA ELETROSTÁTICA NA COR BRANCO	4
J6***	40x120/210	FIXA	-	PERFIS EM METALON COM PINTURA EM TINTA ESMALTE NA COR BRANCO E TELA ONDULADA EM AÇO GALVANIZADO MALHA 1/2" FIO BWG 12	2

OBSERVAÇÕES:
 *JANELAS INSTALADAS COM PEITORIL EM GRANITO CINZA ANDORINHA, ESP.: 2cm C/ FACES APARENTES POLIDAS E ACABAMENTO DAS JUNTAS ARREDONDADO – INCLINAÇÃO DA PEÇA 2% C/ LADO INTERNO FACEANDO A ALVENARIA E LADO EXTERNO COM PINGADEIRA DE 2cm
 ** A DIMENSÃO FINAL DA JANELA DEVERÁ SER O SOMATÓRIO DOS MÓDULOS INDICADOS EM PROJETO
 *** PREVER INSTALAÇÃO DE TELA METÁLICA TIPO MOSQUITEIRO JUNTO AO CONTRAMARCO DA JANELA

APROVAÇÃO

PROJETO APROVADO PELA VIGILÂNCIA SANITÁRIA ESTADUAL DE MINAS GERAIS/SUBSECRETARIA DE VIGILÂNCIA EM SAÚDE – CONFORME PARECER TÉCNICO Nº 509/23 DE 25/05/2023.

REVISÃO	EMISSÃO	DATA	PRO.	VER.	APR.
01	EMISSÃO INICIAL	18/05/23	JEPM/DCSL	CCPC	SES/MG

UBS PADRÃO ALVENARIA – TIPO I

T.E. – TIPOS DE EMISSÃO

A – PRELIMINAR C – P/ CONHECIMENTO E – P/ CONSTRUÇÃO G – CONF. CONSTRUÍDO L – APROVADO
 B – P/ APROVAÇÃO D – P/ COTAÇÃO F – CONF. COMPRADO H – CANCELADO

	GOVERNO DE MINAS GERAIS SECRETARIA DE ESTADO DE SAÚDE	ÁREAS (m²) TERRENO 720,00 ÁREA CONSTRUÍDA 466,18
	TÍTULO UBS PADRÃO ALVENARIA – TIPO I PLANTA EXECUTIVA	COORDENAÇÃO DE CONVÊNIO E PRESTAÇÃO DE CONTAS (CCPC) – SES/SILC/DIFE

PROJETO RESPONSÁVEL TÉCNICO: JÚLIA ESTER DE P. MEDRADO CAU 1155640-1

PROJETO RESPONSÁVEL TÉCNICO: DENISE CÂNDIDO DE SÁ LIMA CREA-MG 149.625/D

ENDEREÇO SES-MG: RODOVIA PAPA JOÃO PAULO II, BAIRRO SERRA VERDE, Nº14143 – BH / MG CEP: 31630-900 – EDIFÍCIO MINAS

DATA: 18/05/23 PRONCHIA: 02/04 REVISÃO: 00

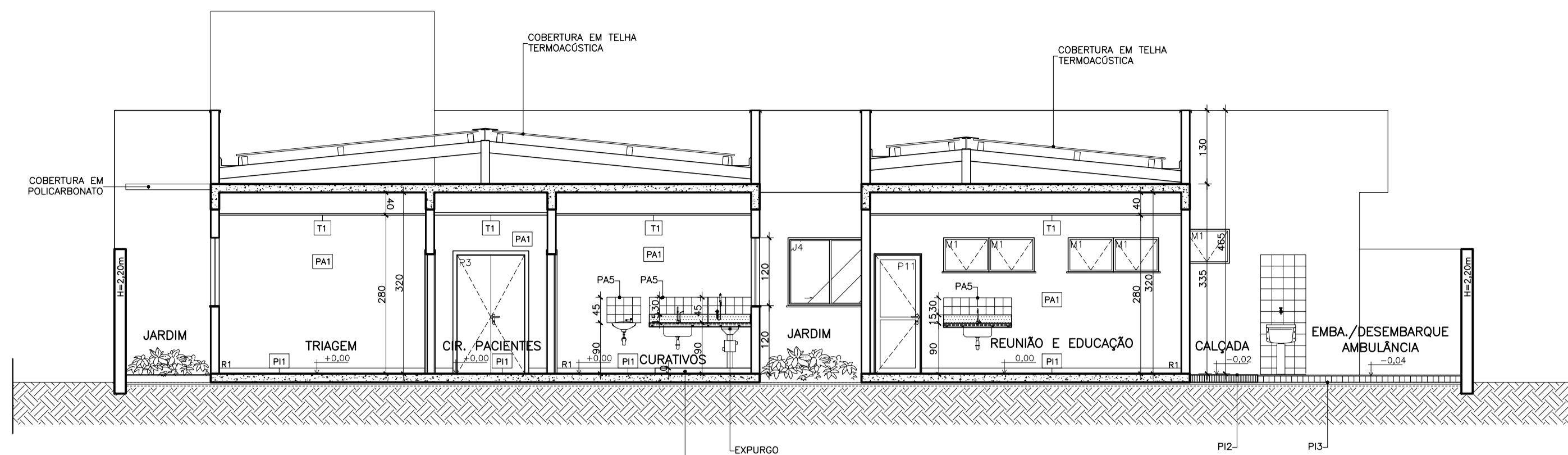

CORTE AA
 ESCALA 1:75
 UBS PADRÃO ALVENARIA – TIPO I

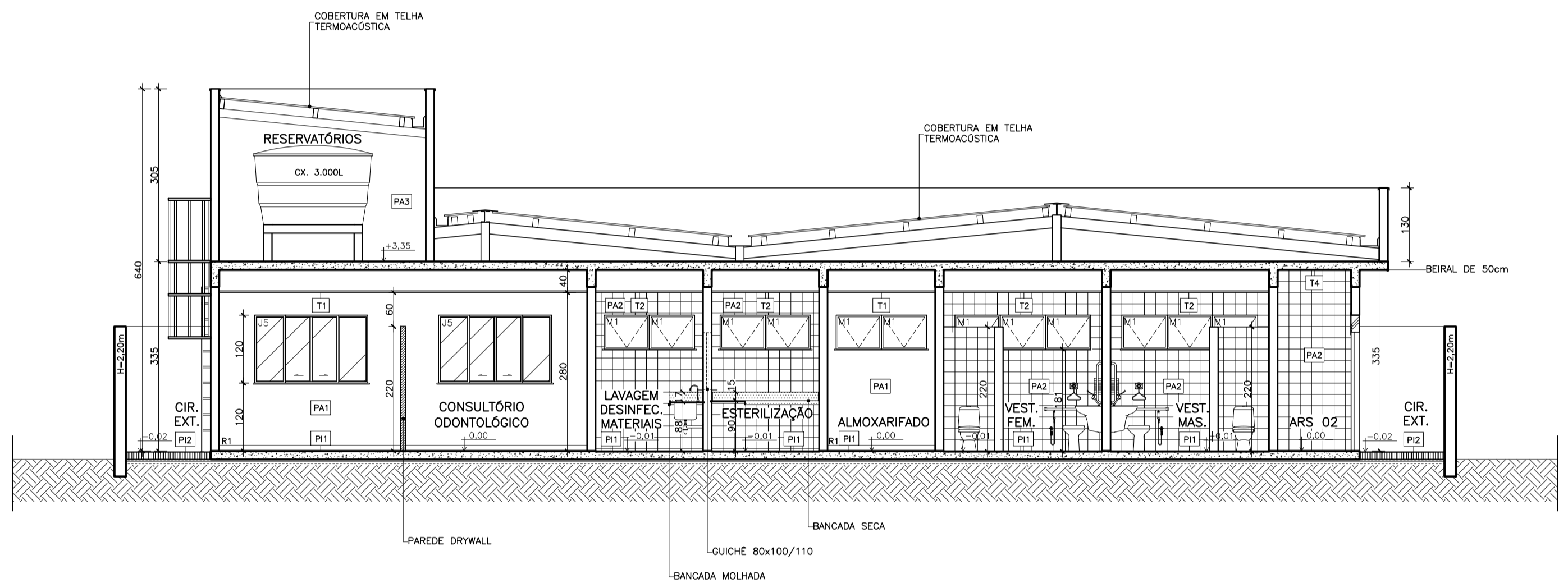

CORTE BB
 ESCALA 1:75
 UBS PADRÃO ALVENARIA – TIPO I

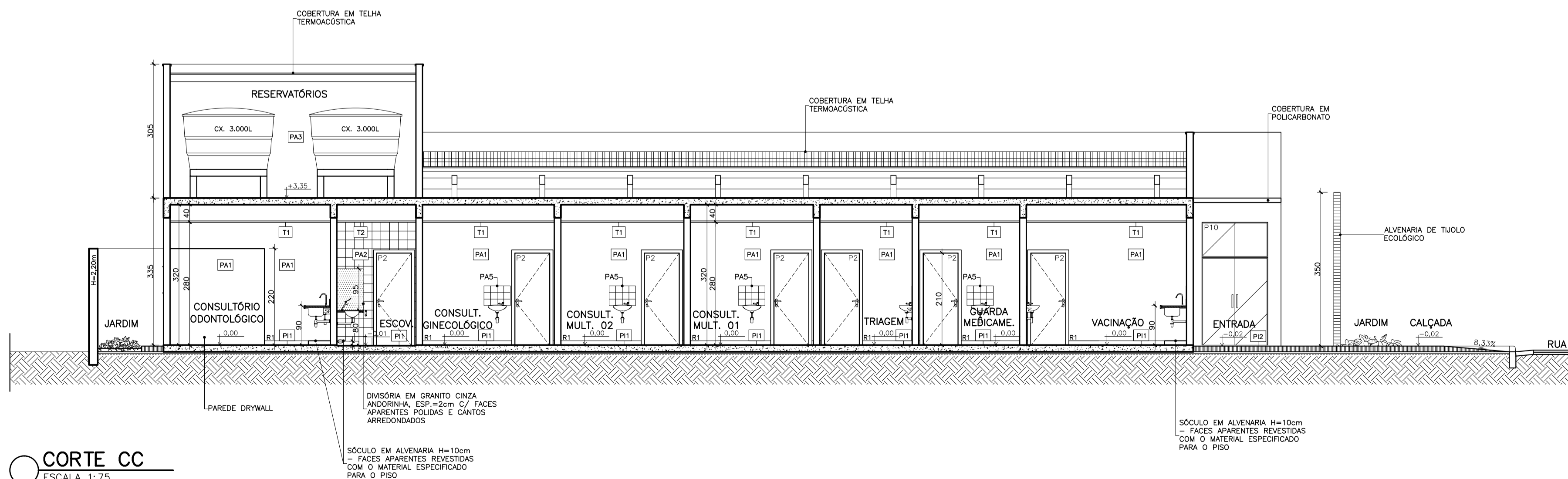

CORTE CC
 ESCALA 1:75
 UBS PADRÃO ALVENARIA – TIPO I



DIAGRAMA DE COBERTURA
 ESCALA 1:100
 UBS PADRÃO ALVENARIA – TIPO I

ESPECIFICAÇÃO COBERTURA	
	COBERTURA EM TELHA METÁLICA GALVANIZADA TIPO DUPLA TERMOACÚSTICA COM DUAS FACES TRAPEZOIDAIS, ESP. 0,43mm, PREENCHIMENTO EM POLIESTIRENO EXPANDIDO/ISOPOR COM ESP. 30mm, ACABAMENTO NATURAL, INCLUSIVE ACESSÓRIOS PARA FIXAÇÃO
	COBERTURA EM POLICARBONATO ALVEOLAR, CHAPA LISA DE 100mm – VÃO LIVRE DE 1050mm, NA COR BRANCO LEITOSO, E PERFIS METÁLICOS COM PINTURA ELETROSTÁTICA NA COR BRANCO

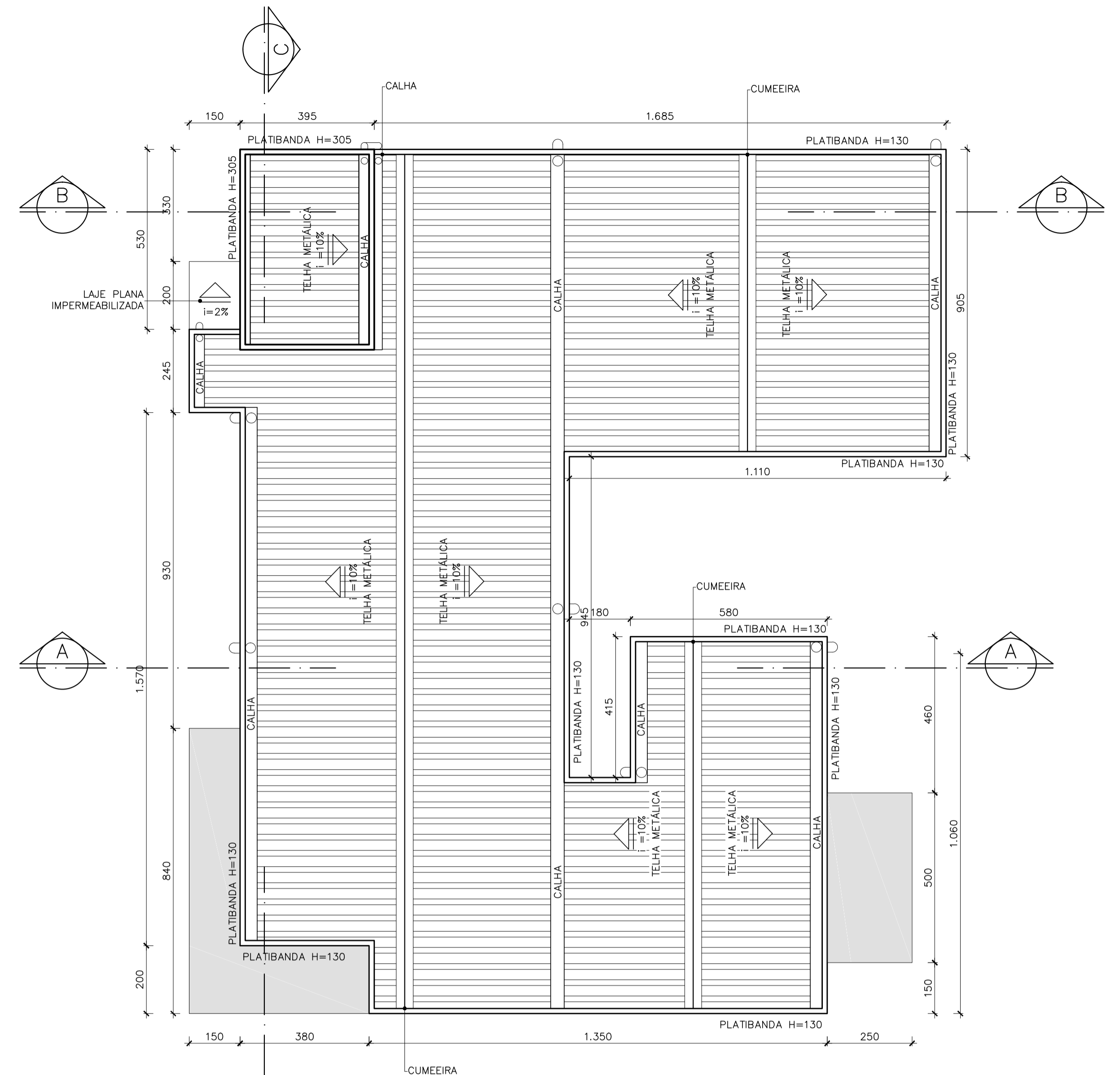
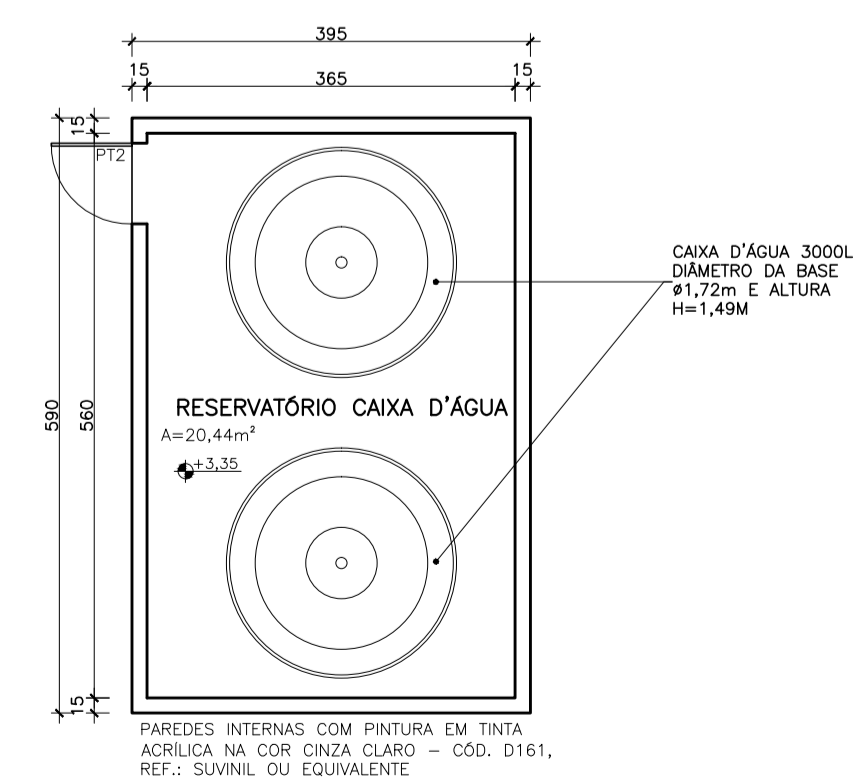

RESERVATÓRIOS
 ESCALA 1:75
 UBS PADRÃO ALVENARIA – TIPO I

APROVAÇÃO					
PROJETO APROVADO PELA VIGILÂNCIA SANITÁRIA ESTADUAL DE MINAS GERAIS/SUBSECRETARIA DE VIGILÂNCIA EM SAÚDE – CONFORME PARECER TÉCNICO Nº 509/23 DE 26/05/2023.					
PROJETO	EMISSÃO	DATA	PROG.	VER.	APR.
0	EMISSÃO INICIAL	B 18/05/23	EFM/DCSL	CCPC	SES/MG
UBS PADRÃO ALVENARIA – TIPO I					
T.E. – TIPOS DE EMISSÃO					
A – PRELIMINAR	C – P/ CONHECIMENTO	E – P/ CONSTRUÇÃO	G – CONF. CONSTRUÍDO	L – APROVADO	
B – P/APROVAÇÃO	D – P/ COTAÇÃO	F – CONF. COMPRADO	H – CANCELADO		
GOVERNO DE MINAS SECRETARIA DE ESTADO DE SAÚDE			ÁREAS (m²) TERRENO 720,00 ÁREA CONSTRUÍDA 466,18		
PROJETO RESPONSÁVEL TÉCNICO JÚLIA ESTER DE P. MEDRADO CAU 4155640-1			COORDENAÇÃO DE CONVÊNIO E PRESTAÇÃO DE CONTAS (CCPC) – SES/SILC/DIFE		
PROJETO RESPONSÁVEL TÉCNICO DENISE CÂNDIDO DE SÁ LIMA CREA-MG 149.625/D			ENDEREÇO SES-MG RODOVIA PARA JOÃO PAULO II, BAIRRO SERRA VERDE, Nº4143 – BH / MG CEP: 31630-900 – EDIFÍCIO MINAS		
			DATA	PRONCHIA	REVISÃO
			18/05/23	03/04	00

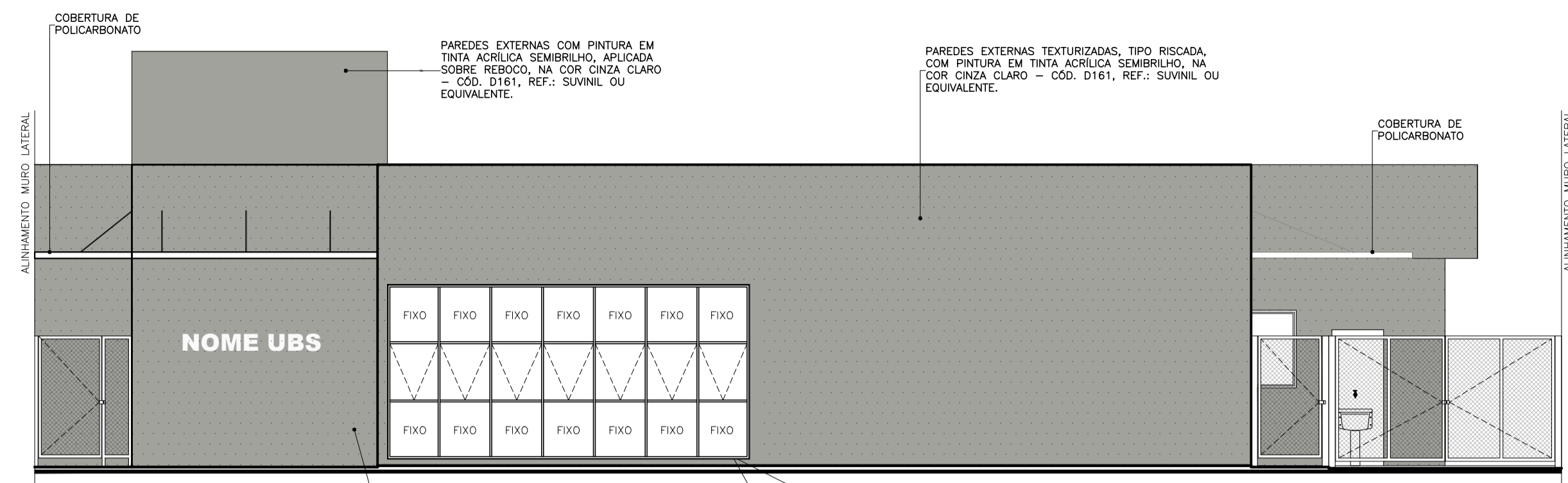

VISTA 01
ESCALA 1:75
UBS PADRÃO ALVENARIA – TIPO I

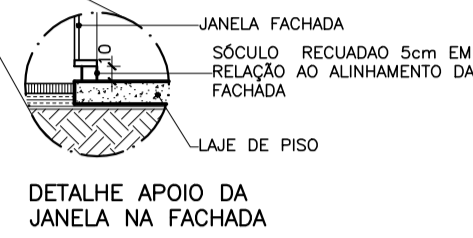

PAREDES EXTERNAS TEXTURIZADAS, TIPO RISCADA, COM PINTURA EM TINTA ACRILICA SEMBRILHO, NA COR CINZA CLARO – COD. D161, REF.: SUVINIL OU EQUIVALENTE.

PAREDES EXTERNAS TEXTURIZADAS, TIPO RISCADA, COM PINTURA EM TINTA ACRILICA SEMBRILHO, NA COR CINZA CLARO – COD. D161, REF.: SUVINIL OU EQUIVALENTE.

PAREDES EXTERNAS COM PINTURA EM TINTA ACRILICA SEMBRILHO, APLICADA SOBRE RESEDO, NA COR CINZA CLARO – COD. D161, REF.: SUVINIL OU EQUIVALENTE.

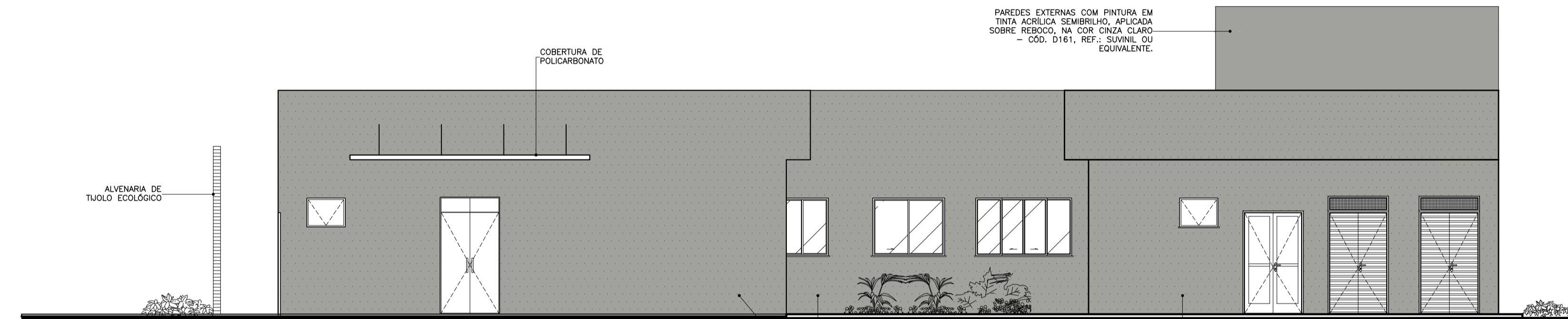

VISTA 02
ESCALA 1:75
UBS PADRÃO ALVENARIA – TIPO I

PAREDES EXTERNAS TEXTURIZADAS, TIPO RISCADA, COM PINTURA EM TINTA ACRILICA SEMBRILHO, NA COR CINZA CLARO – COD. D161, REF.: SUVINIL OU EQUIVALENTE.

PAREDES EXTERNAS TEXTURIZADAS, TIPO RISCADA, COM PINTURA EM TINTA ACRILICA SEMBRILHO, NA COR CINZA CLARO – COD. D161, REF.: SUVINIL OU EQUIVALENTE.

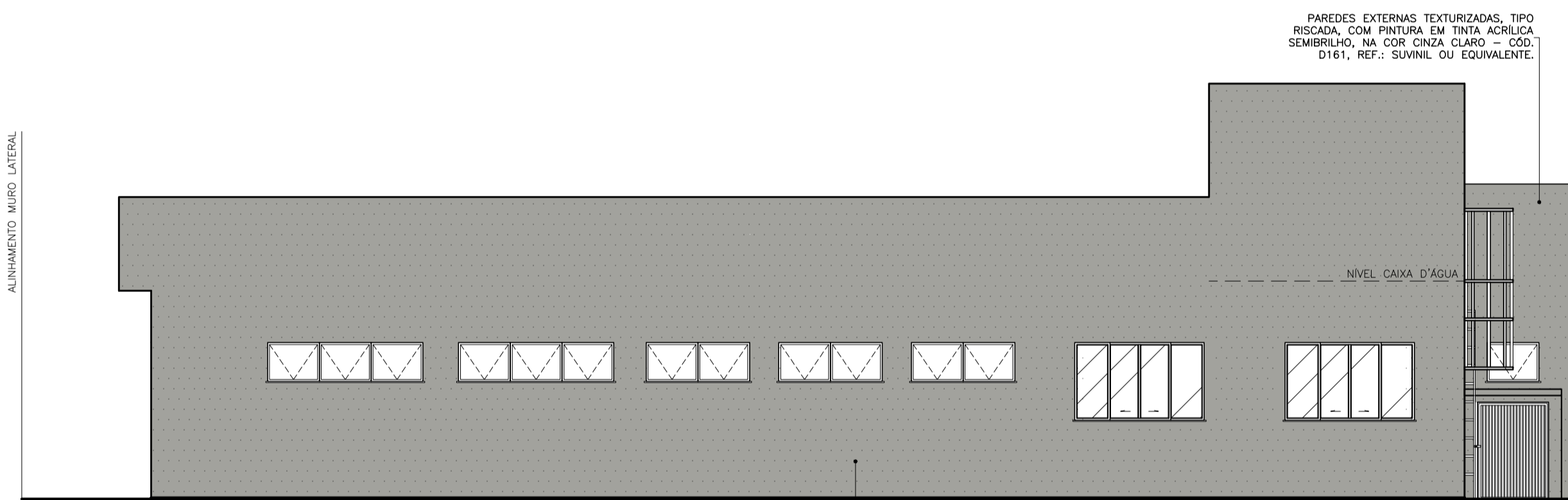

VISTA 03
ESCALA 1:75
UBS PADRÃO ALVENARIA – TIPO I

PAREDES EXTERNAS TEXTURIZADAS, TIPO RISCADA, COM PINTURA EM TINTA ACRILICA SEMBRILHO, NA COR CINZA CLARO – COD. D161, REF.: SUVINIL OU EQUIVALENTE.

PAREDES EXTERNAS TEXTURIZADAS, TIPO RISCADA, COM PINTURA EM TINTA ACRILICA SEMBRILHO, NA COR CINZA CLARO – COD. D161, REF.: SUVINIL OU EQUIVALENTE.

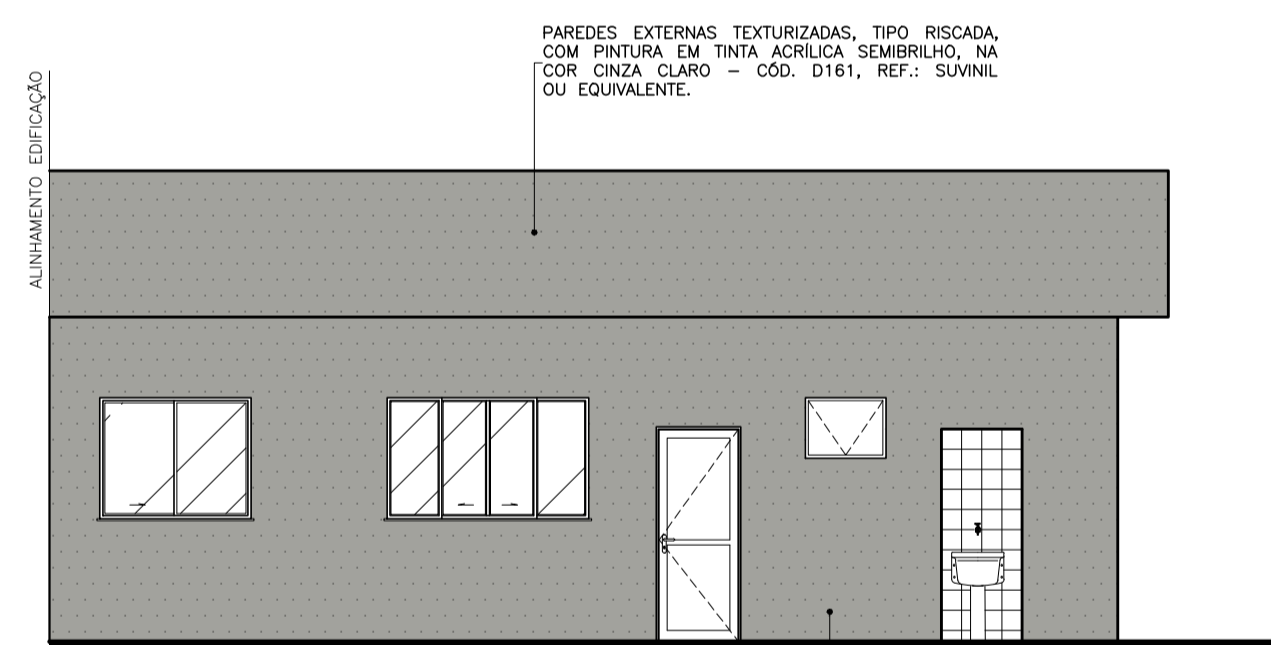

VISTA 05
ESCALA 1:75
UBS PADRÃO ALVENARIA – TIPO I

PAREDES EXTERNAS TEXTURIZADAS, TIPO RISCADA, COM PINTURA EM TINTA ACRILICA SEMBRILHO, NA COR CINZA CLARO – COD. D161, REF.: SUVINIL OU EQUIVALENTE.

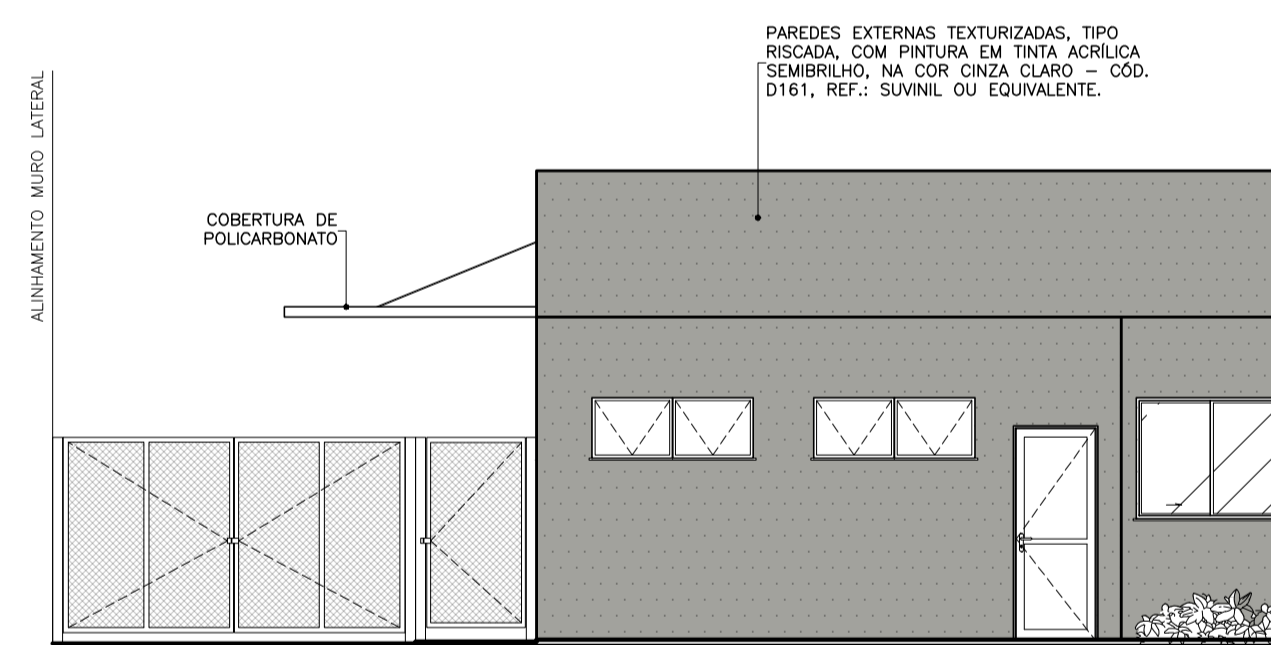

VISTA 06
ESCALA 1:75
UBS PADRÃO ALVENARIA – TIPO I

PAREDES EXTERNAS TEXTURIZADAS, TIPO RISCADA, COM PINTURA EM TINTA ACRILICA SEMBRILHO, NA COR CINZA CLARO – COD. D161, REF.: SUVINIL OU EQUIVALENTE.

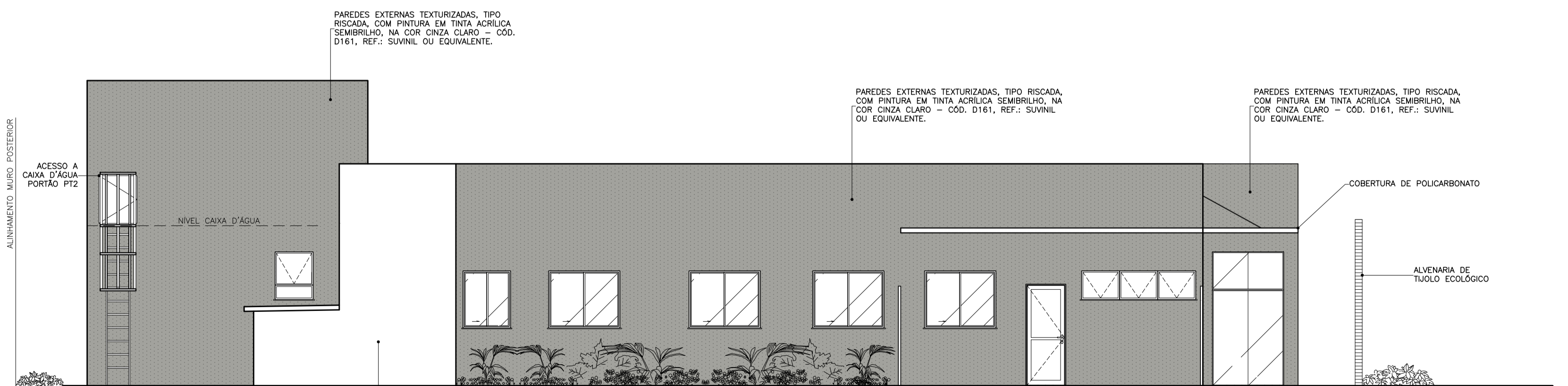

VISTA 04
ESCALA 1:75
UBS PADRÃO ALVENARIA – TIPO I

PARADE ADJACENTE AO MURO DE DIVISA

PAREDES EXTERNAS TEXTURIZADAS, TIPO RISCADA, COM PINTURA EM TINTA ACRILICA SEMBRILHO, NA COR CINZA CLARO – COD. D161, REF.: SUVINIL OU EQUIVALENTE.

PAREDES EXTERNAS TEXTURIZADAS, TIPO RISCADA, COM PINTURA EM TINTA ACRILICA SEMBRILHO, NA COR CINZA CLARO – COD. D161, REF.: SUVINIL OU EQUIVALENTE.



PERSPECTIVA
ESCALA SEM ESCALA
UBS PADRÃO ALVENARIA – TIPO I

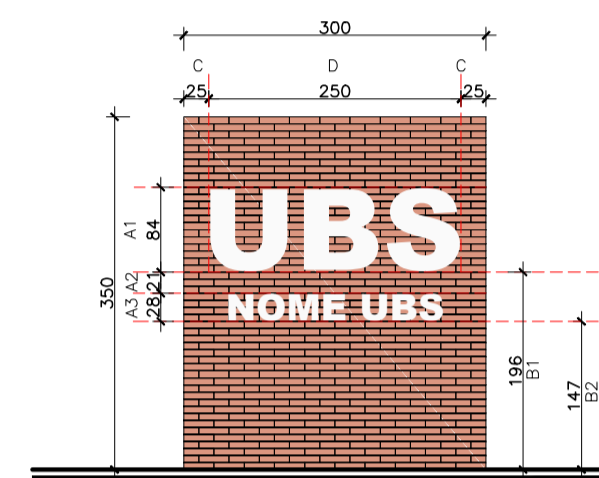

MURO FRONTAL
ESCALA 1:75
UBS PADRÃO ALVENARIA – TIPO I

MURO FRONTAL ESTRUTURADO EM TUOLO ECOLOGICO COM DOIS FURROS, ACABAMENTO NATURAL – DIMENSÕES DA ALVENARIA 3,0x3,50m.		
DIMENSÕES	TEXTO 1	TEXTO 2
A1 ALTURA DO TEXTO 1	ESCRITA PADRÃO EM TODAS AS UNIDADES "UBS", FONTE ARIAL, LETRA CAIXA EM ACM, ESP. 20mm, ACABAMENTO FOSCO, NA COR BRANCO.	ESCRITA COM O NOME DA UBS, LETRA CAIXA EM ACM, ESP. 20mm, ACABAMENTO FOSCO, NA COR BRANCO. O POSICIONAMENTO DA ESCRITA DEVERÁ SER CENTRALIZADA EM RELAÇÃO AO TEXTO 1
A2 DISTÂNCIA ENTRE O TEXTO 1 E O TEXTO 2		
A3 ALTURA DO TEXTO 2		
B1 ALTURA DA BASE DO TEXTO 1		
B2 ALTURA DA BASE DO TEXTO 2	CENTRALIZAR A ESCRITA DO TEXTO 1 RESPEITANDO OS DISTANCIAMENTOS LATERAIS	
C ESPAÇAMENTO LATERAL DO TEXTO 1		
D ESPAÇO DESTINADO A FIXAÇÃO DAS LETRAS – CENTRALIZAR A ESCRITA DO TEXTO 1 RESPEITANDO OS DISTANCIAMENTOS LATERAIS		

OBS: NOS CASOS EM QUE O NOME DA UBS NÃO COUBER NO MURO FRONTAL, PODERÁ SER UTILIZADO O ESPAÇO INDICADO NO MEMORIAL DESCRITIVO.

APROVAÇÃO					
PROJETO APROVADO PELA VIGILÂNCIA SANITÁRIA ESTADUAL DE MINAS GERAIS/SUBSECRETARIA DE VIGILÂNCIA EM SAÚDE – CONFORME PARECER TÉCNICO Nº 509/23 DE 26/05/2023.					
REVISÃO					
0	EMISSÃO INICIAL	B	18/05/23	EFM/DCSL	CCPC SES/MG
Nº	DESCRIÇÃO	T.E.	DATA	PROG.	VER.
UBS PADRÃO ALVENARIA – TIPO I					
T.E. – TIPOS DE EMISSÃO					
A – PRELIMINAR C – P/ CONHECIMENTO E – P/ CONSTRUÇÃO G – CONF. CONSTRUÍDO L – APROVADO					
B – P/APROVAÇÃO D – P/ COTAÇÃO F – CONF. COMPRADO H – CANCELADO					
		GOVERNO DE MINAS SECRETARIA DE ESTADO DE SAÚDE			ÁREAS (m²)
		TÍTULO UBS PADRÃO ALVENARIA – TIPO I VISTAS			TERRENO 720,00
PROJETO RESPONSÁVEL TÉCNICO JÚLIA ESTER DE P. MEDRADO CAU 1155640-1		COORDENAÇÃO DE CONVÊNIO E PRESTAÇÃO DE CONTAS (CCPC) – SES/SILC/DIFE			ÁREA CONSTRUÍDA 466,18
PROJETO RESPONSÁVEL TÉCNICO DENISE CÂNDIDO DE SÁ LIMA CREA-MG 149.625/D		ENDEREÇO SES-MG RODOVIA PAPA JOÃO PAULO II, BAIRRO SERRA VERDE, Nº4143 – BH / MG CEP: 31630-900 – EDIFÍCIO MINAS			DATA 18/05/23
		PRONCHIA			REVISÃO 00

665

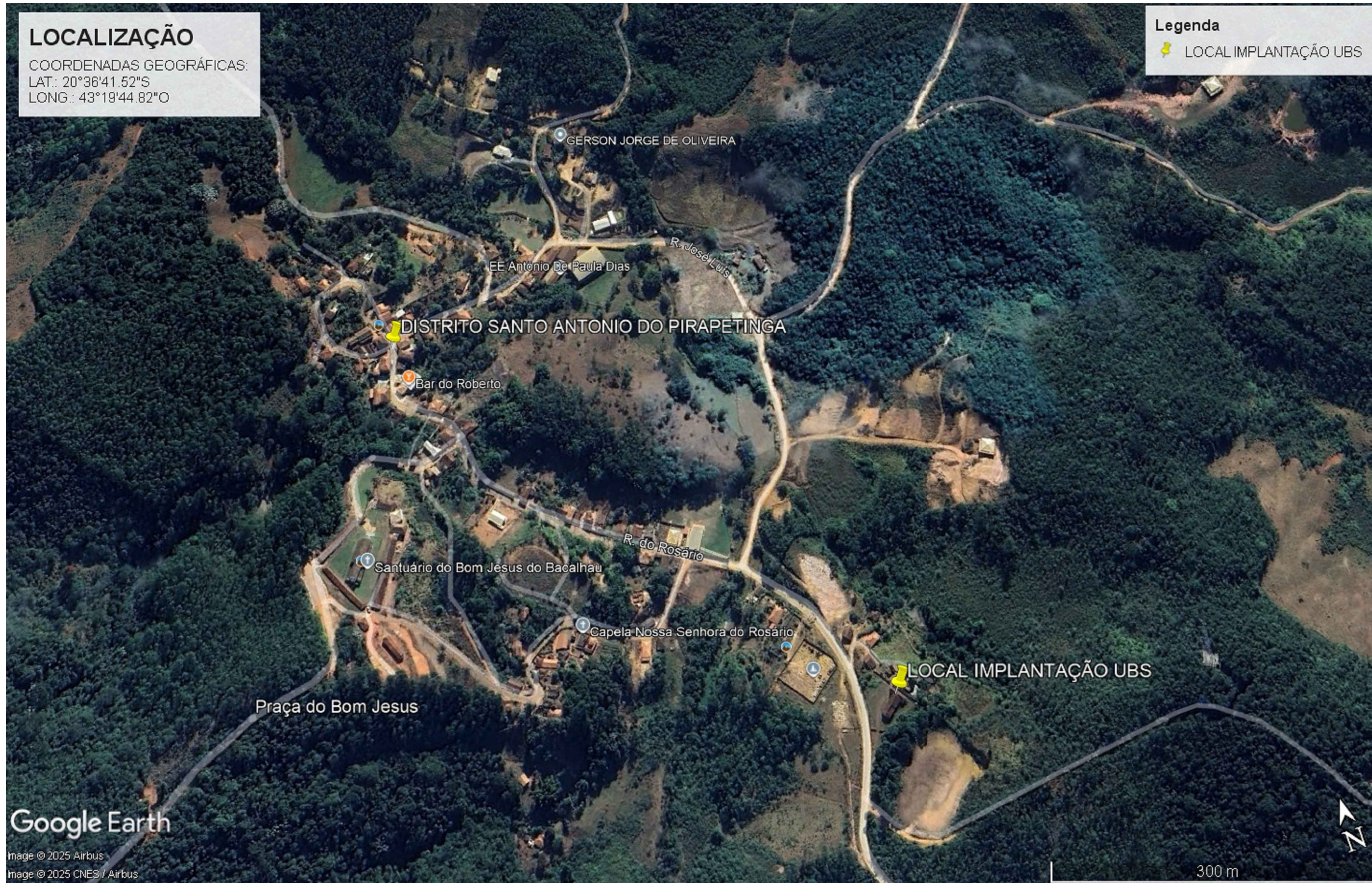

LOCALIZAÇÃO
 COORDENADAS GEOGRÁFICAS:
 LAT.: 20°36'41.52"S
 LONG.: 43°19'44.82"O

Legenda
 LOCAL IMPLANTAÇÃO UBS

Google Earth

CROQUI DE LOCALIZAÇÃO
 ESCALA 1:5000
 UBS PADRÃO ALVENARIA – TIPO I

670

ENTRADA: 222,92 M²

COORDENADAS GEOGRÁFICAS:
 LAT.: 20°36'41.52"S
 LONG.: 43°19'44.82"O

IMPLANTAÇÃO
 ESCALA 1:200
 UBS PADRÃO ALVENARIA – TIPO I

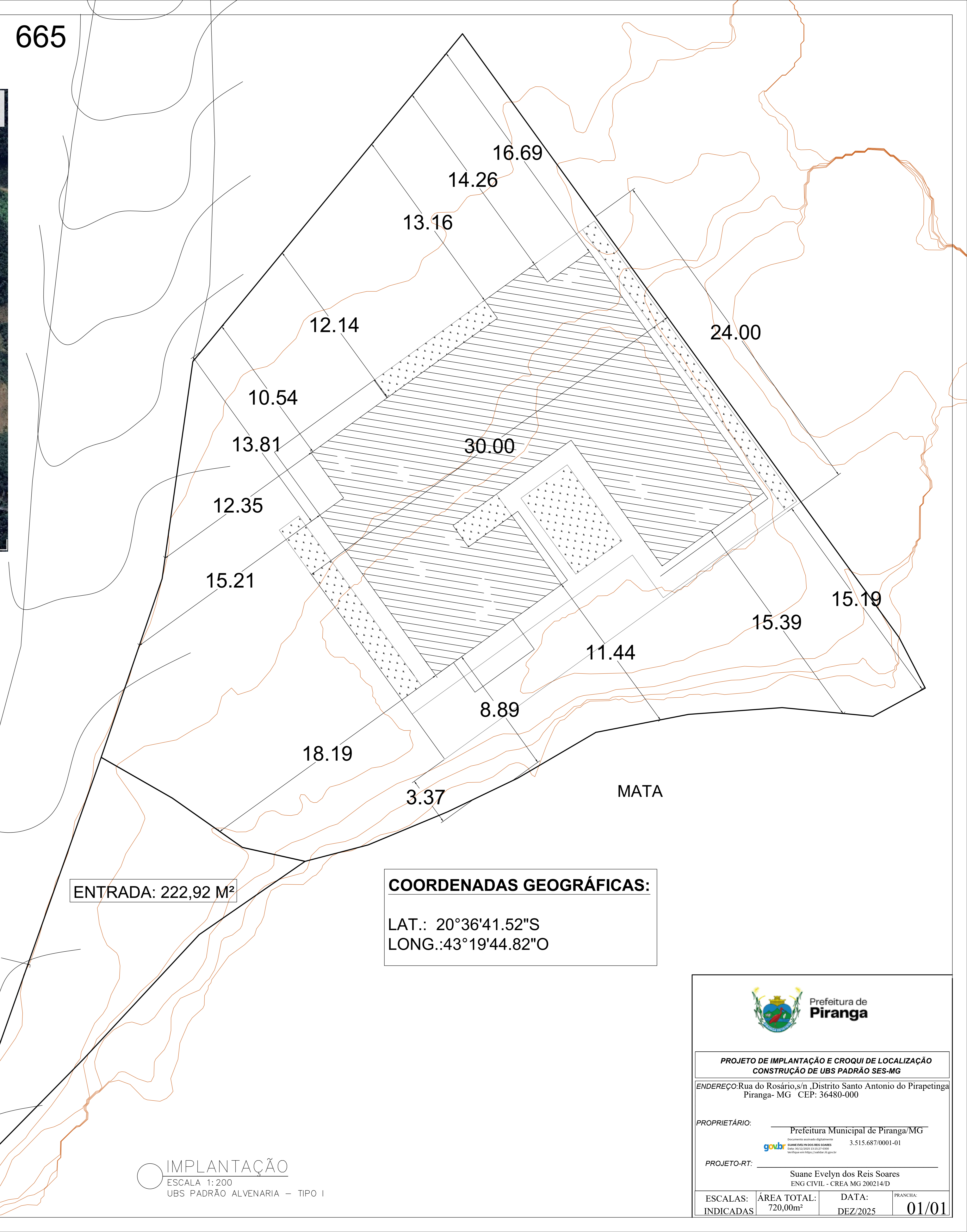

 Prefeitura de **Piranga**

PROJETO DE IMPLANTAÇÃO E CROQUI DE LOCALIZAÇÃO
CONSTRUÇÃO DE UBS PADRÃO SES-MG

ENDEREÇO: Rua do Rosário, s/n, Distrito Santo Antonio do Pirapetinga, Piranga- MG CEP: 36480-000

PROPRIETÁRIO: Prefeitura Municipal de Piranga/MG
3.515.687/0001-01

PROJETO-RT: Suane Evelyn dos Reis Soares
 ENG CIVIL - CREA MG 200214/D

ESCALAS:	ÁREA TOTAL:	DATA:	PRANCHIA:
INDICADAS	720,00m ²	DEZ/2025	01/01