

DETALHE – PISTA DE ROLAMENTO – TRECHO 01  
ESC.: 1/300

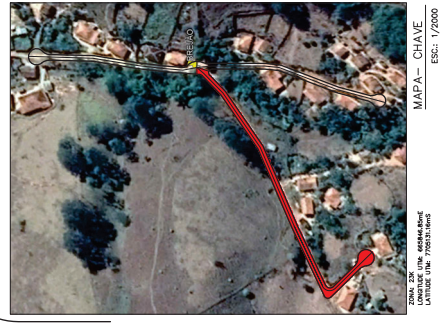

PROJETO PAVIMENTAÇÃO POLIÉDRICA	
RESPONSÁVEL: PREFEITURA MUNICIPAL DE PIRANGA RUA VERGADORA MARIA ALSELIANO Nº 119 BARRIO CENTRO PIRANGA – MG	DOCUMENTO ORÇ: 22515487/2001-01 BETOR DE OBRAS
COMANDO: MAMAIO ENGENHEIRO REFERÊNCIA: BREJÃO – MEIO RURAL PIRANGA – MG	REFERÊNCIA ECONOMICA: ZONA 23K COORDENADA LATITUDE: 17m 7003111m
ART	APROVAÇÃO: SILVANO ALBERTO 17/09/2020
RESUMO:	RESUMO: ÁREA TRECHO 01: A= 1.182,00 m² ÁREA TRECHO 02: A= 702,00 m² ÁREA TRECHO 03: A= 675,00 m² ÁREA TOTAL: A= 2.559,00 m²
DATA: JAN/2021	TIPO DE OBRAS: PAVIMENTAÇÃO
FOLHA: 1/3	INDICADA: INDICADA

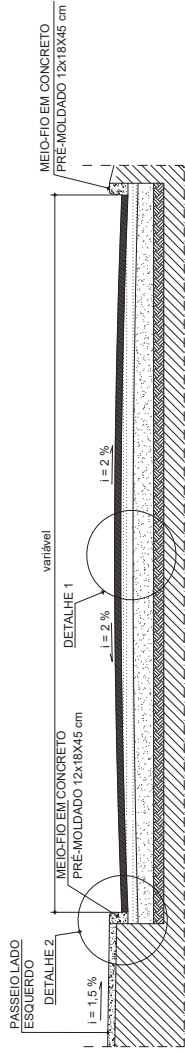



CORTE TRANSVERSAL — PISTA DE ROLAMENTO — PEDRA POLIDÉDRICA  
SEM ESCALA

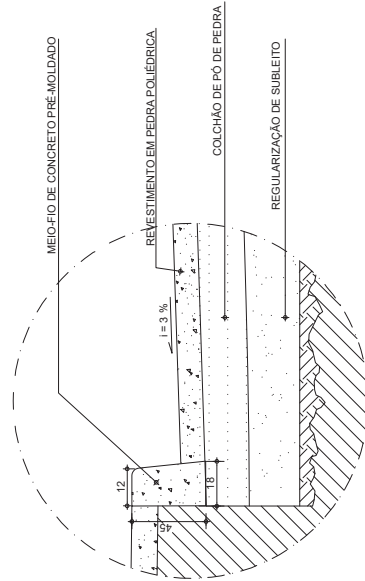

DETALHE 2 — MEIO FIO E PEDRA POLIDÉDRICA  
SEM ESCALA

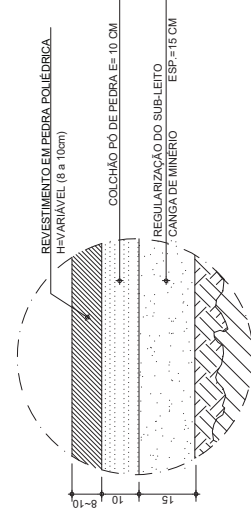

DETALHE 1 — CORTE CAMADAS — PEDRA POLIDÉDRICA  
SEM ESCALA

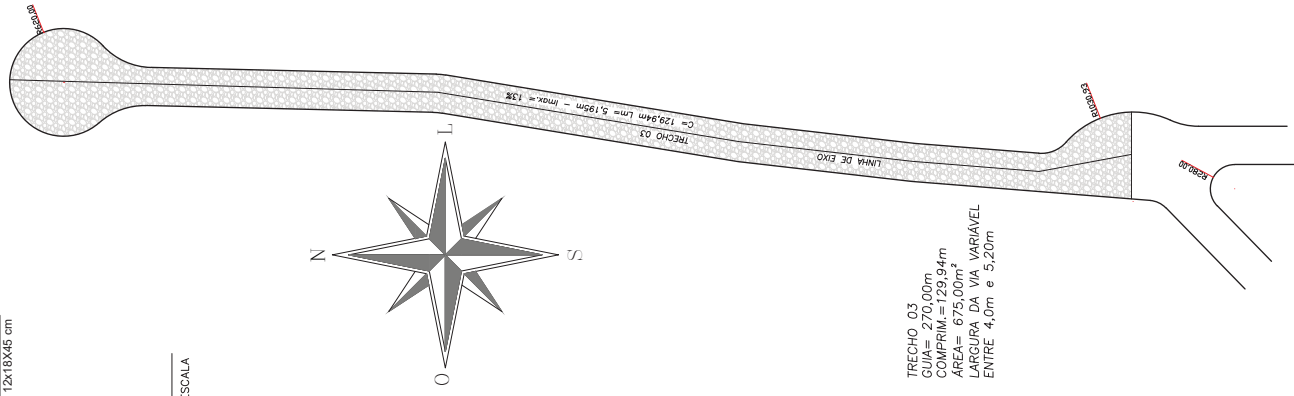

TRECHO 03  
GUIA = 270,00m  
COMPRIM. = 129,94m  
ÁREA = 675,00m²  
LARGURA DA VIA VARIÁVEL  
ENTRE 4,0m e 5,20m

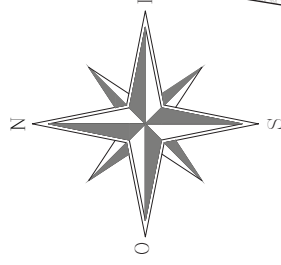

PROJETO PAVIMENTAÇÃO POLIDÉDRICA	
RESPONSÁVEL: PREFEITURA MUNICIPAL DE PIRAÍNGÁ	DOCUMENTO CIVIL: 23.515.687/0001-01
ENDEREÇO: RUA VEREDORA MARIA ALSEUM Nº 119	BAIRRO CENTRO PIRAÍNGÁ — MG
COMISSÃO: MÁRIO	REFERÊNCIA GEOGRÁFICA: ZONA 23K LARGURA DA VIA VARIÁVEL LARGURA DA VIA VARIÁVEL
COMANDO: BREJO — MEIO RURAL	PROJETO MUNICIPAL Nº 072/2021
REFERÊNCIA: PIRAÍNGÁ — MG	APROVAÇÃO:
ART	REVISÃO 01 ELABORADO POR: [Assinatura]
RESUMO:	RESUMO: ÁREA TRECHO 01: A = 1.182,00 m² ÁREA TRECHO 02: A = 702,00 m² ÁREA TRECHO 03: A = 675,00 m² ÁREA TOTAL: A = 2.559,00 M²
DATA: JAN/2021	FORMA: 3/3
TEMPO: A1	Tipo de obra: PAVIMENTAÇÃO
INDICADA	INDICADA

DETALHE — PISTA DE ROLAMENTO — TRECHO 03  
ESC.: 1/300