

PLANTA DE TÉRREO  
ÁREA = 345,87M<sup>2</sup>  
ESC. 1/50

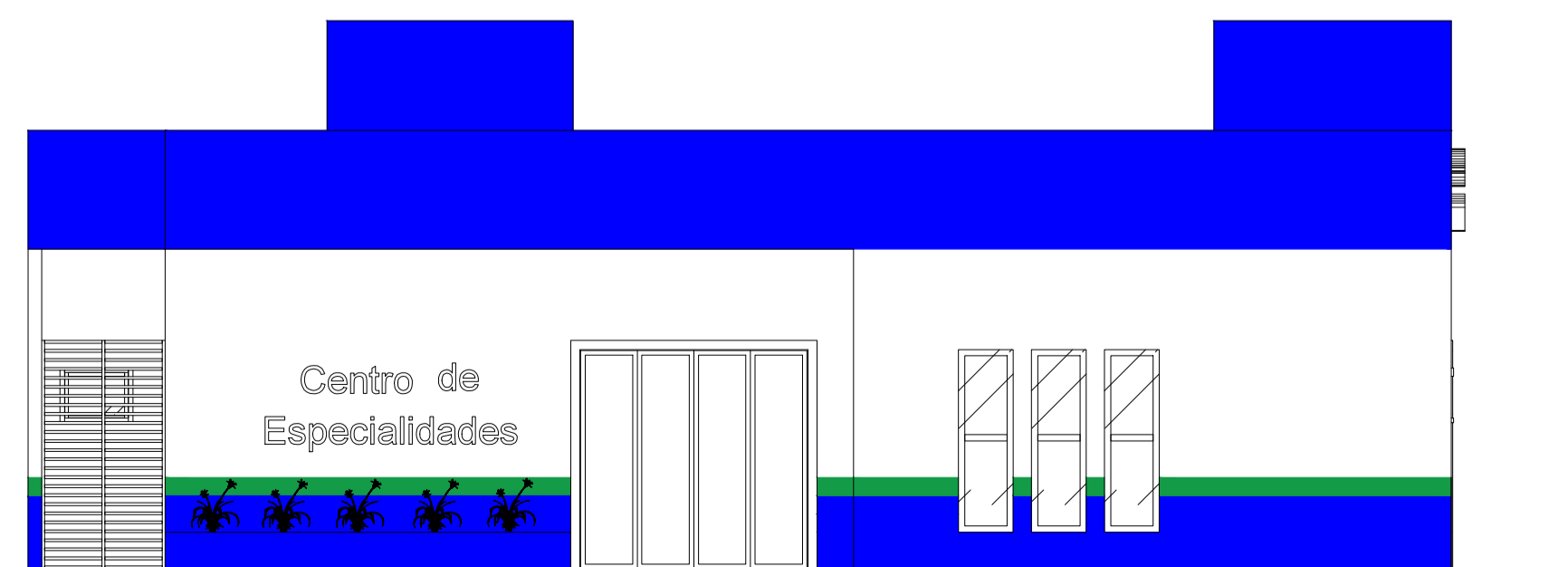

FACHADA FRONTAL  
ESC. 1/75

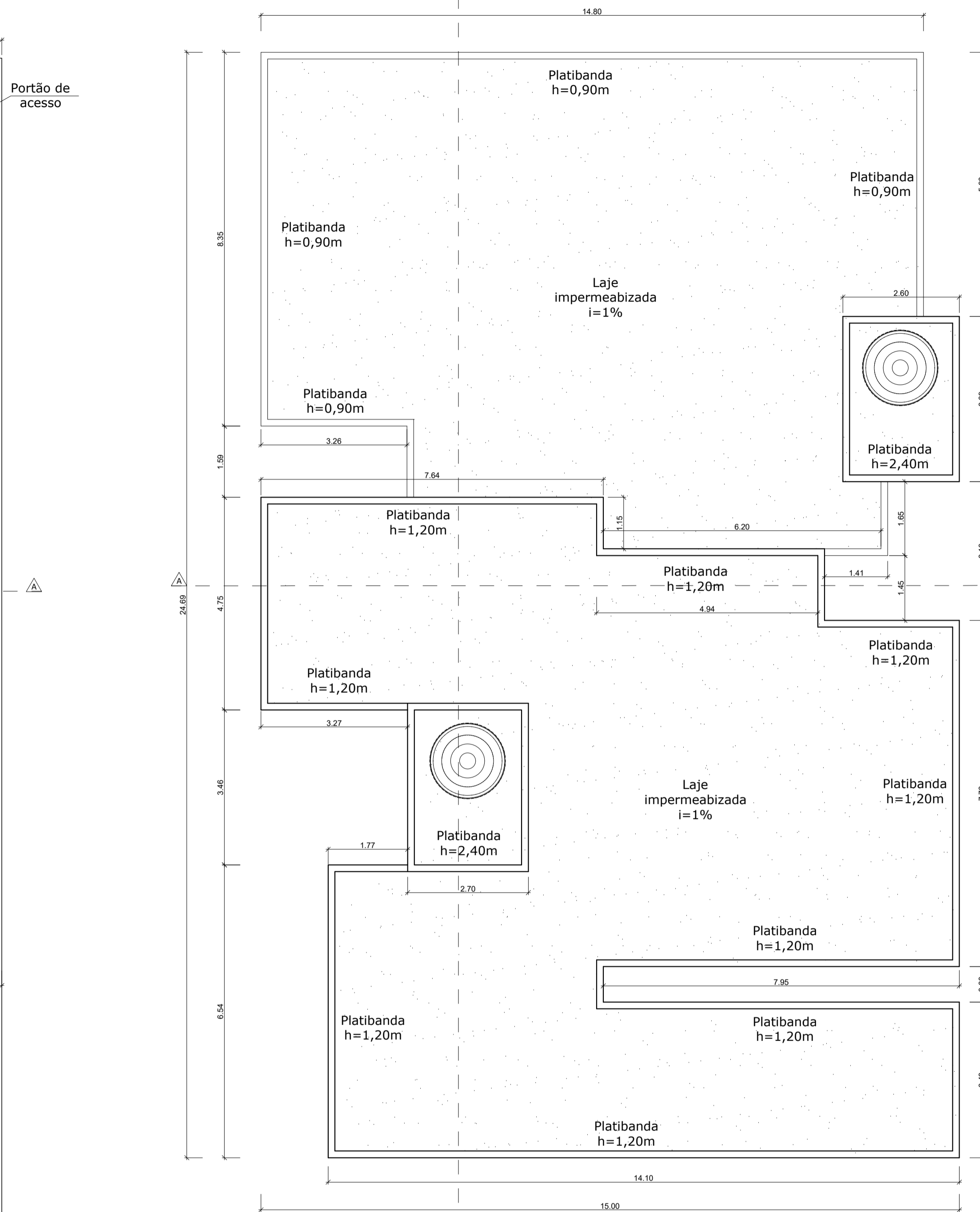

PLANTA DE COBERTURA  
ESC. 1/50

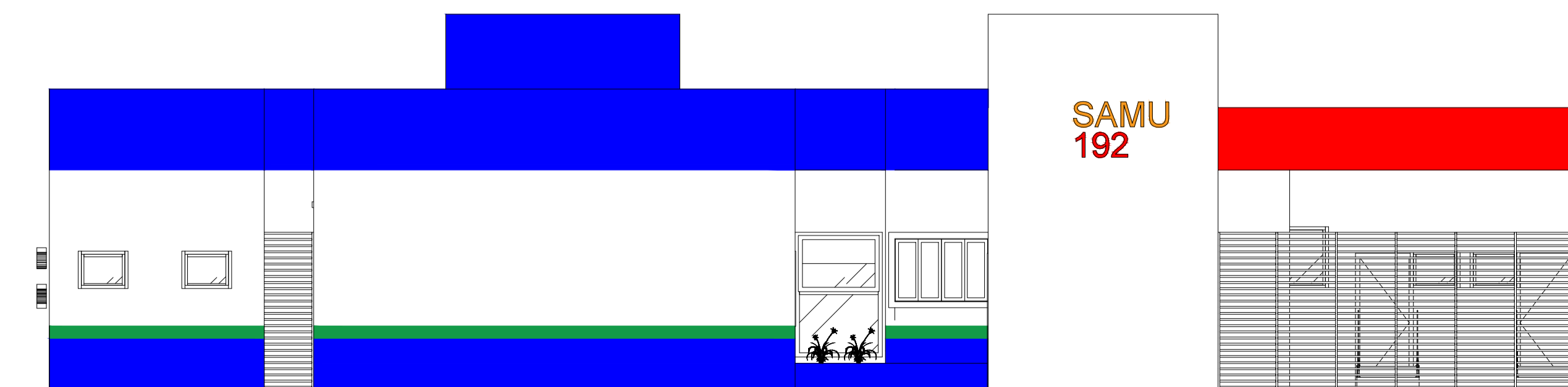

FACHADA LATERAL  
ESC. 1/75

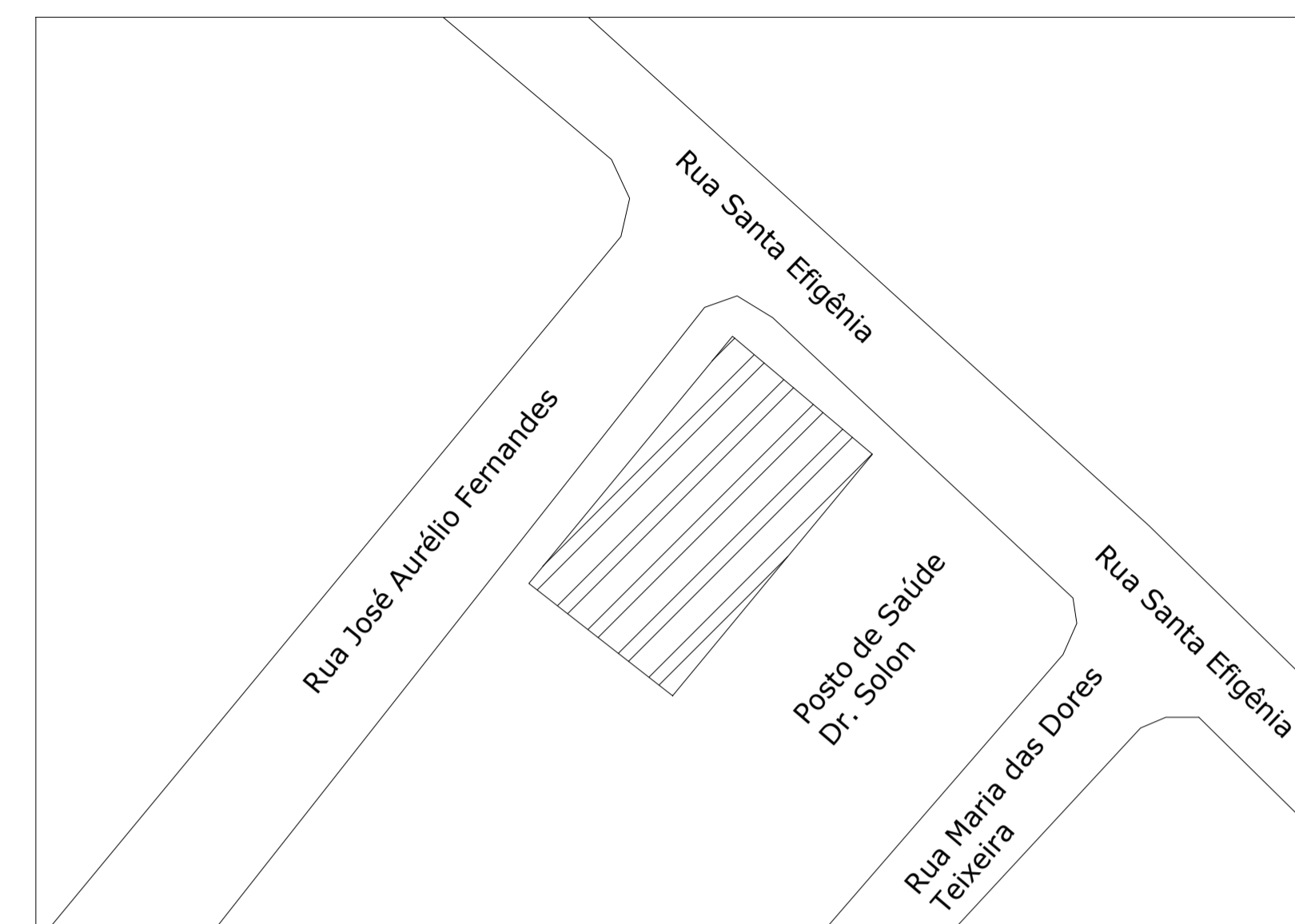

PLANTA DE LOCALIZAÇÃO  
ESC. 1/500

PREFEITURA MUNICIPAL DE PIRANGA-MG			
TÍTULO: Projeto Arquitetônico de Regularização CENTRO DE ESPECIALIDADES E BASE DESCENTRALIZADA DO SAMU		DATA: 30/08/2023	FOLHA: 1/1
EDIFICAÇÃO	ÁREAS:	LOCALIZAÇÃO:	
	ÁREA TÉRREO: 345,87M <sup>2</sup>		
	ÁREA TOTAL CONSTRUÍDA: 345,87M <sup>2</sup>		
ÁREAS REDUTÍVEIS:	S/ ESC.		

LOGRADOURO(RUA):	RUA SANTA EFIGÊNIA, N° 126		
LOTE:	QUADRA:	N° DE PAVIMENTOS:	N° DE UNIDADES:
		0 1	0 2
BAIRRO:	CENTRO		
	N° DE VAGAS DE GARAGEM:		
	0 1		

COEFICIENTES UTILIZADOS	
Índice de Aproveitamento: 0,88	Taxa de Permeabilidade: 11,31%
Taxa de Ocupação: 88,68%	Altura Máxima: 6,00M
Afastamento Frontal: 0,50M	

PROPRIETÁRIO: PREFEITURA MUNICIPAL DE PIRANGA - MG  
CNPJ: 23.515.687/0001-01  
ENDEREÇO: RUA VEREADORA MARIA ANSELMO, 119, CENTRO, PIRANGA/MG

**LUIS HELVECIO SILVA**  
ARAUJO:58837000634

Assinado de forma digital por LUIS HELVECIO SILVA ARAUJO:58837000634  
Dados: 2023.09.27 09:06:00 -03'00'

RESPONSÁVEL TÉCNICO PELO PROJETO	RESPONSÁVEL TÉCNICO PELA EXECUÇÃO DA OBRA
NOME: FLÁVIA RIBEIRO SOUZA	NOME:
CPF: 016.400.846-22	CREA:
CREA: MG - 215400/D	
<b>FLAVIA RIBEIRO</b>	
SOUZA:016400846	
22	
ASSINATURA	ASSINATURA

RESERVADO A PREFEITURA